

Handleiding

HR Core Online

HR Data Feed Online

Versie 1.5

April 2019

Inhoudsopgave

Inleiding	3
1. Algemeen	3
2. Over dit document	3
1. HR Data Feed	4
1. Wat is HR Data Feed	4
2. Proces beschrijving	4
2. HR Data Feed inrichten	5
1. Navigatie	5
2. Tabblad Selectie exportdata	5
3. Tabblad Selectie exportdagen	7
3. Ophalen HR Data Feed bestanden	10
1. Youforce account aanmaken	10
2. Bestandsoverdracht (IBU.exe)	10
3. Youforce instellen directories	10
4. Instellingen voor logbestanden	10
4. Wijzigingsproces	11
5. Aanvullende technische informatie	12
1. Inhoud van het ZIP-bestand	12
2. Opmaak en indeling van de CSV-bestanden	12
3. Afwijkende formaten	14
4. Identificerende gegevens	14
Bijlage: Relatie HR Data Feed – HR Core Online	17

Raet klanten in de marktsegmenten gezondheidszorg en decentrale overheid hebben de mogelijkheid om gegevens die in HR Core Online (Beaufort) zijn vastgelegd te exporteren. Hiervoor is de applicatie HR Data Feed beschikbaar. De export vindt plaats op door u vastgestelde dagen en bevat de door u geselecteerde gegevens. Dit document beschrijft de inrichting en specificaties van deze gegevensexport.

Inleiding

1. Algemeen

Met de toepassing *HR Data Feed* kunt u gegevens uit HR Core Online overbrengen naar uw eigen ICT-omgeving (zoals bijvoorbeeld uw datawarehouse). *HR Data Feed* kopieert de gegevens voor u naar CSV-bestanden in Microsoft Excel-formaat en levert ze als ZIP-bestand aan.

2. Over dit document

Dit document beschrijft de mogelijkheden van HR Data Feed:

- Hoofdstuk 1: een globale beschrijving van HR Data Feed.
- Hoofdstuk 2: het inrichten van HR Data Feed.
- Hoofdstuk 3: het ontvangen van de bestanden van HR Data Feed.
- Hoofdstuk 4: de communicatie over wijzigingen in HR Data Feed.
- Hoofdstuk 5: aanvullende technische informatie (het formaat van de bestanden, het leggen van relaties etc.).
- Bijlage: Overzicht van de velden die in HR Data Feed beschikbaar zijn met de relatie naar HR Core Online.

1. HR Data Feed

In dit hoofdstuk staat globaal beschreven wat HR Data Feed is en wat u er mee kunt bereiken.

1. Wat is HR Data Feed

Met HR Data Feed kunt u gegevens uit HR Core Online (Beaufort) exporteren naar CSV-bestanden. De informatie in deze CSV-bestanden is zodoende te importeren in uw database en/of software. Van de gekozen entiteiten wordt altijd een volledige set geleverd (u krijgt niet alleen de mutaties, maar een data-dump).

HR Data Feed biedt de mogelijkheid om aan te geven welke entiteiten/attributen op welke dagen u wilt ontvangen.

2. Proces beschrijving

Er zijn twee processen:

- Inrichten van HR Data Feed;
- Genereren en ophalen van het HR Data Feed-bestand.

Inrichten van HR Data Feed

In de inrichting van HR Data Feed bepaalt u op welke dag u het bestand wilt ontvangen en welke gegevens het bestand bevat. De inrichting kunt u doen tot op veld niveau. In hoofdstuk 2 vindt u een gedetailleerde uitleg over de inrichting.

Genereren en ophalen van de HR Data Feed-bestanden

HR Data Feed genereert eenmaal per dag, op de door u bepaalde dagen tussen 0:00 en 6:00 uur, de bestanden. De bestanden komen voor u beschikbaar als één ZIP-bestand. Dit bestand vindt u terug in uw klantmap.

Het ophalen voert u uit via "Zenden en Ontvangen", de algemene Raet tool voor bestandsuitwisseling.

In hoofdstuk 3 vindt u een gedetailleerde uitleg over het ophalen van het bestand.

2. HR Data Feed inrichten

In dit hoofdstuk bespreken wij hoe u HR Data Feed kunt inrichten.

Op de HR Data Feed-beheerpagina kunt u zelf aangeven welke gegevens u in de bestanden wilt laten opnemen en op welke dagen u de bestanden wilt ontvangen.

1. Navigatie

Om bij de HR Data Feed-beheerpagina te komen, gaat u naar uw Youforce bureaublad. Klik in de verzameltegel *Managementinformatie* op *Managementinformatie – HR Core Online Data Feed*.

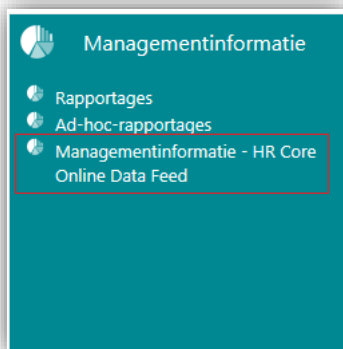

Opmerking

Als u HR Data Feed als voorkeur tabblad hebt ingericht, kunt u ook via die wijze HR Data Feed starten.

U ziet de inrichtingspagina die standaard opent met het tabblad *Selectie exportdata*.

2. Tabblad Selectie exportdata

In het tabblad 'Selectie exportdata' kunt u de te ontvangen functionele gegevensgroepen (datasets), entiteiten (tabellen) en attributen (velden) selecteren.

In eerste instantie toont het scherm alleen het niveau van de functionele gegevensgroepen.



Het in- en uitklappen van de mappenstructuur werkt hetzelfde als de Windows Verkenner. Door op het plusje te klikken, opent u de onderliggende mappen: respectievelijk de entiteiten en de attributen.

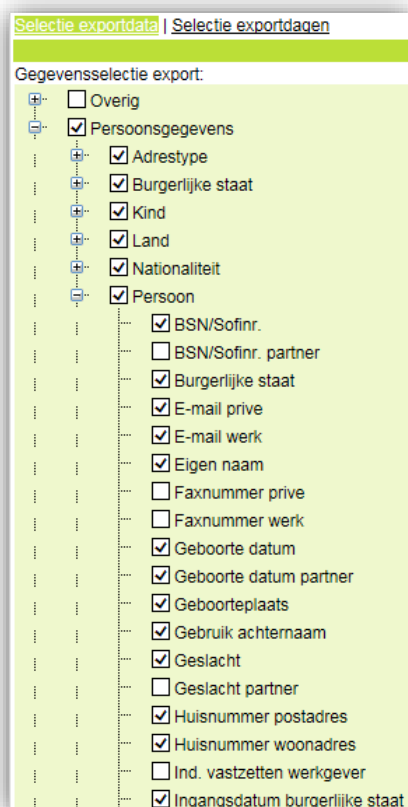

Door het vinkje voor de entiteit en/of het attribuut te activeren, geeft u aan dat deze mee moet in de export.

Opmerking

Het selecteren van complete gegevensgroepen leidt tot veel dataverkeer. Het verdient aanbeveling op een zo laag mogelijk niveau de gegevens te selecteren.

3. Tabblad Selectie exportdagen



Kies exportdagen: Geselecteerde exportdagen: Selectie export dagen van de week:

juni 2016						
ma	di	wo	do	vr	za	zo
30	31	1	2	3	4	5
6	7	8	9	10	11	12
13	14	15	16	17	18	19
20	21	22	23	24	25	26
27	28	29	30	1	2	3
4	5	6	7	8	9	10

28-5-2016
25-6-2016

- Maandag
- Dinsdag
- Woensdag
- Donderdag
- Vrijdag
- Zaterdag
- Zondag

[Toevoegen](#) [Verwijderen](#)

In dit tabblad ziet u welke dag(en) en datum(s) er momenteel als exportdag(en) zijn geselecteerd.

U kunt op dit tabblad aangeven welke dagen als exportdagen moeten gelden:

- Specifieke dagen waarop de export moet plaatsvinden.
- De dagen van de week waarop de export moet plaatsvinden (bijvoorbeeld alle werkdagen).

Specifieke dagen waarop de export moet plaatsvinden



Kies exportdagen: Geselecteerde exportdagen: Selectie export dagen van de week:

juni 2016						
ma	di	wo	do	vr	za	zo
30	31	1	2	3	4	5
6	7	8	9	10	11	12
13	14	15	16	17	18	19
20	21	22	23	24	25	26
27	28	29	30	1	2	3
4	5	6	7	8	9	10

28-5-2016
25-6-2016

- Maandag
- Dinsdag
- Woensdag
- Donderdag
- Vrijdag
- Zaterdag
- Zondag

[Toevoegen](#) [Verwijderen](#)

Als u de bestandsexport op specifieke dagen wilt laten uitvoeren, kunt u deze dagen selecteren.

Klik op de titel *Selectie exportdagen* om het tabblad te activeren.

Kies een dag in de kalender en klik op **Toevoegen** om die dag als exportdag vast te leggen. De geselecteerde exportdagen verschijnen in de lijst rechts van de kalender. Om een dag te verwijderen, gaat u in de lijst naast de kalender op de te verwijderen dag staan en kiest **Verwijderen** om de dag uit te sluiten voor export.

Om door de maanden te bladeren, klikt u één van de zwarte symbolen (\leq of \geq) aan.

Om een complete week of maand te markeren voor toevoeging aan, respectievelijk verwijdering uit de selectie, gebruikt u de witte symbolen (\geq en \gg) in de linker kolom van de kalender:



- Om een hele maand in uw selectie op te nemen, klikt u het symbool \gg aan.
- Om een hele week in uw selectie op te nemen, klikt u het symbool \geq aan.

De dagen waarop de export moet plaatsvinden

Als u de bestandsexport altijd op bepaalde dagen van de week wilt laten uitvoeren, vinkt u rechts in het formulier de dagen van de week áán òf uit waarop de export al dan niet moet plaatsvinden.

Opslaan van de wijzigingen

Nadat u de gegevens hebt geselecteerd die voor export in aanmerking komen én de exportdagen hebt opgegeven, klikt u op [Doorvoeren](#).

Selectie exportdata | Selectie exportdagen

Gegevensselectie export:

- Overig
- Persoonsgegevens
- Salarisadministratie
- Dienstverbanden
- Verlofadministratie
- Ziekteadministratie
- Personeelsmanagement
- Formatie en organisatie
- Tijdregistratie
- PKB

[Doorvoeren](#)
Klik op 'Doorvoeren' om uw wijzigingen op te slaan.

De geselecteerde gegevens worden op de opgegeven exportdagen geëxporteerd.

3. Ophalen HR Data Feed bestanden

Het ophalen van het HR Data Feed bestand doet u via de Youforce-functionaliteit *Zenden en Ontvangen*. Hiervoor hebt u een geldig account nodig. Tevens hebt u Raet-software (IBU.exe) nodig om gegevens te kunnen verzenden en ontvangen. Deze software gebruikt u onder andere in uw salarisverwerkingsproces. Dit hoofdstuk beschrijft hoe u de HR Data Feed bestanden naar uw omgeving kunt overhalen.

1. Youforce account aanmaken

Om gegevens van Youforce te kunnen downloaden, hebt u een account nodig. Dit account moet toegang geven tot *Management Informatie, HR Data Feed* en de functionaliteit *Zenden/Ontvangen* binnen Youforce. Van Raet ontvangt u een certificaat. Dit moet u installeren op de computer waarmee u de HR Data Feed-bestanden ophaalt.

2. Bestandsoverdracht (IBU.exe)

De IBU-toepassing verzorgt de bestandsoverdracht van en naar de Youforce-server.

Raet brengt regelmatig wijzigingen aan in deze toepassing. Het is van belang dat u met de laatste versie van de IBU.exe werkt.

Voor de software en installatie verwijzen wij u naar Youforce. Onder *Publicaties* kunt u deze informatie terugvinden bij keuzelijst *Youforce*.

3. Youforce instellen directories

De directories waar de IBU-software de bestanden moet klaarzetten, legt u vast op Youforce.

Voor nadere informatie verwijzen wij u naar Youforce. Onder *Publicaties* kunt u deze informatie terugvinden bij keuzelijst *Youforce*.

4. Instellingen voor logbestanden

Geef bij menuoptie *Instellingen* de waarden op voor het monitorbestand, het logbestand en de proxy parameters. In het logbestand kunt u eventuele foutmeldingen en connectieproblemen met de RAET portal vinden.

4. Wijzigingsproces

Wijzigingen in HR HR Data Feed, als gevolg van wijzigingen in HR Core Online, kunnen van invloed zijn op uw importproces(sen). Bijvoorbeeld als de lengte van een gegevensveld wijzigt.

Om er voor te zorgen dat uw importproces niet fout loopt:

- staan toegevoegde gegevensvelden in de inrichting standaard uit. U kunt zodoende zelf beslissen wanneer u deze activeert.
- worden toegevoegde gegevensvelden altijd aan het eind van de entiteit toegevoegd.
- melden wij de wijzigingen die van invloed kunnen zijn op uw importproces (zoals verandering van lengte/formaat van een gegevensveld), ruim van tevoren via een Youforce bericht.

Door dit wijzigingsproces kunt u uw (import)processen indien nodig, tijdig aanpassen,

Daarnaast wordt u altijd op de hoogte gehouden van alle wijzigingen in HR Data Feed via de release notes, die u ongeveer een week voorafgaand aan de release via Youforce ter beschikking hebt.

5. Aanvullende technische informatie









Dit hoofdstuk beschrijft hoe de HR Data Feed bestanden zijn ingedeeld.

1. Inhoud van het ZIP-bestand

HR Data Feed maakt een zip-bestand aan met alle .CSV bestanden. Dit betreffen de data bestanden en de metadata bestanden. Dit bestand wordt geplaatst in de exportlocatie die is gedefinieerd bij 'Zenden en Ontvangen'.

De naam van het zip-bestand bestaat uit het debiteurnummer, de (oude) naam van de applicatie en de datum gescheiden door 'underscores' (_), bijvoorbeeld: *9999999_ExportService_20161223.ZIP*

Wanneer het ZIP-bestand wordt uitgepakt, ziet u in de hoofdmap per gegevensgroep een folder.

 Dienstverbanden	File folder
 Formatie en organisatie	File folder
 Overig	File folder
 Personeelsmanagement	File folder
 Persoonsgegevens	File folder
 Salarisadministratie	File folder
 Verlofadministratie	File folder
 Ziekteadministratie	File folder

Deze folders komen overeen met de geëxporteerde gegevensgroepen. In elke folder staan de data - en metadata bestanden van de entiteiten die voor die gegevensgroep zijn geselecteerd.

2. Opmaak en indeling van de CSV-bestanden

Data bestanden

De opmaak van alle data bestanden is als volgt:

- De eerste regel van het bestand bevat de attribuutnamen;
- Vanaf de tweede regel zijn het regels met de gegevens; een bestand zonder data (alleen eerste regel) is mogelijk;
- Numerieke getallen zijn gescheiden door een punt (decimale punt);
- Datumvelden hebben het formaat "jjjjmmdd", bijvoorbeeld 20170610.

Opmerking:

Alle waarden in dit type CSV-bestand zijn gescheiden door het pipe teken '|'.

Metadata bestanden

Bij elk CSV-bestand wordt een metadata bestand meegeleverd. Een metadata bestand bevat geen gegevens uit HR Core Online, maar beschrijft de attributen die in de gegevensbestanden staan.

Onderstaand een voorbeeld van een deel van de data - en metadatabestanden van de gegevensgroep *Persoonsgegevens*.

Name	Type	Compressed size
Adrestype.csv	Microsoft Excel Comma Sep...	1 KB
Adrestype_metadata.csv	Microsoft Excel Comma Sep...	1 KB
Burgerlijke staat.csv	Microsoft Excel Comma Sep...	1 KB
Burgerlijke staat_metadata.csv	Microsoft Excel Comma Sep...	1 KB
Kind.csv	Microsoft Excel Comma Sep...	3 KB
Kind_metadata.csv	Microsoft Excel Comma Sep...	1 KB
Land.csv	Microsoft Excel Comma Sep...	2 KB
Land_metadata.csv	Microsoft Excel Comma Sep...	1 KB
Nationaliteit.csv	Microsoft Excel Comma Sep...	2 KB
Nationaliteit_metadata.csv	Microsoft Excel Comma Sep...	1 KB
Persoon.csv	Microsoft Excel Comma Sep...	119 KB
Persoon_metadata.csv	Microsoft Excel Comma Sep...	1 KB
Persoonsgegevens Wet Samen.csv	Microsoft Excel Comma Sep...	1 KB
Persoonsgegevens Wet Samen_metad...	Microsoft Excel Comma Sep...	1 KB
Persoonsadres.csv	Microsoft Excel Comma Sep...	1 KB
Persoonsadres_metadata.csv	Microsoft Excel Comma Sep...	1 KB

Onderstaand een voorbeeld van een deel van het metadata bestand van *Persoon_metadata.csv*.

	A	B	C	D	E
1	Persoonsnummer	numeric	5	7	0
2	Version	varchar	1	0	0
3	Objectid	varchar	5	0	0
4	Rubriek wordt niet getoond	varchar	5	2	0
5	Samengestelde naam	varchar	7	0	0
6	Voorvoegsels samengesteld	varchar	1	0	0
7	Burgerlijke staat	varchar	3	0	0
8	Ingangsdatum burgerlijke staat	datetime	8	23	3
9	Gebruik achternaam	varchar	1	0	0
10	Tussenvoegsel code	varchar	2	0	0
11	Geboorte datum	datetime	8	23	3
12	Geboorteplaats	varchar	2	4	0
13	Geslacht	varchar	1	0	0
14	Eigen naam	varchar	3	0	0
15	Voorvoegsels eigen naam	varchar	1	0	0
16	Voorletters	varchar	6	0	0
17	Voornamen	varchar	7	0	0
18	Roepnaam	varchar	2	5	0
19	Titulatuur voor	varchar	1	5	0
20	Titulatuur na	varchar	1	5	0
21	Naam partner	varchar	3	0	0
22	Voorvoegsels partner	varchar	1	0	0
23	Voorletters partner	varchar	6	0	0
24	Voornamen partner	varchar	2	5	0
25	Geboorte datum partner	datetime	8	23	3

De verschillende kolommen in een metadata bestand hebben de volgende betekenis (met in de 3^e kolom als voorbeeld de 1^e regel van bovenstaand CSV-bestand):

Kolom	Betekenis	Voorbeeld
Kolom 1	Attribuut naam	Persoonsnummer
Kolom 2	Datatype	numeric
Kolom 3	Lengte	5
Kolom 4	Precisie	7
Kolom 5	Schaal	0
Kolom 6	Verplicht	Ja

3. Afwijkende formaten

Onderstaande type velden krijgen in de CSV-bestanden een ander formaat dan in HR Core Online.

Datum/tijd-velden

Deze velden kennen in HR Core Online verschillende formaten. In de CSV-bestanden krijgen zij het volgende formaat:

<i>Datum</i>	eejj-mm-dd
<i>Tijd</i>	uu:mm:ss
<i>Gecombineerd</i>	eejj-mm-dd uu:mm:ss

Numerieke velden

In HR Core Online is het decimaal scheidingsteken een komma. In de CSV-bestanden is dat een punt.

4. Identificerende gegevens

De gegevens die beschikbaar zijn in HR Data Feed betreffen globaal:

- Medewerker gegevens;
- Medewerker dienstverband gegevens;
- Aan de medewerker en dienstverband gekoppelde gegevens zoals verlof, ziekte, formatie, etc.;
- Inrichtingsgegevens zoals definities en referentietabellen.

Identificatie

De gegevens hebben een identificatie:

- Voor *Medewerkergegevens* is dat het *Persoonsnummer*.
- Voor *Medewerker dienstverband* gegevens is dat het *Persoonsnummer* in combinatie met het *Dienstverband volgnummer*.
- Voor *Medewerker verlof-, ziekte-, formatiegegevens, etc.* geldt het *Persoonsnummer* in combinatie met het *Diensverband volgnummer* én de identificatie van het verlof, ziekte, formatieplaats, etc.

De inrichtings- en referentietabel gegevens kennen elk hun identificerende gegeven(s). Bij de medewerker (dienstverband) zijn deze identificerende gegevens opgenomen, zodat ook deze relaties kunnen worden gelegd.

In de bijlagen zijn de identificerende velden gekenmerkt in de kolom *Opmerkingen*.

In het algemeen genomen zijn de velden die voorafgaan aan het veld *Version*, identificerende velden, waarbij het 1^e veld in de entiteit de hoogste sleutelwaarde heeft, gevolgd door het 2^e identificerende veld, etc.

Objectid

In sommige entiteiten komt het veld *Objectid* voor. Dit veld bevat meerdere identificerende gegevens die samen het record (regel) in de entiteit identificeren (samengestelde sleutel). De meeste objectid's bestaan uit het *Persoonsnummer* en het *Dienstverband volgnummer*, die samen het dienstverband van de medewerker identificeren.

Er kunnen meer identificerende gegevens in het objectid zijn opgenomen. Bijvoorbeeld het objectid bij de entiteit (brontabel) *Ziekteijdvak* bestaat uit de velden *Persoonsnummer*, *Volgnummer dienstverband*, *Technische sleutel ziektegeval* en *Technische sleutel ziekteijdvak*.

De velden in het objectid zijn gescheiden door een spatie. Een voorbeeld van een objectid voor Ziekteijdvak: 34003 1 109374 123326.

Op 2 entiteiten na (zie hieronder) zijn de velden in de entiteit die voorafgaan aan het veld *Version*, opgenomen in het objectid. De volgorde van die velden is conform de volgorde van die velden in het CSV-bestand.

Er zijn 2 objectid's die een afwijkende opbouw hebben: het objectid in de entiteiten *Indirecte mutaties* en *Mutatieverantwoording* van de gegevensgroep *Overig*. Hiervan is de opbouw afhankelijk van de *gegevenssoort* waar de mutatie onder valt. De gegevenssoort zelf komt voor op eerste 2 posities van het veld *Combinatie geg.soort/objectid* die ook in die entiteiten is opgenomen.

Hieronder een opsomming van de mogelijke gegevenssoorten en de bijbehorende velden in het objectid.

Geg.srt.	Gegevenssoort omschr.	Velden in Objectid					
AG	Arbeidsgehandicapt	pers_nr	dpid148_sl				
BG	Bank-giro (dienstverband)	pers_nr	dv_vlgnr	bg_vlgnr			
DV	Dienstverband	pers_nr	dv_vlgnr				
FT	Formatieplaats toewijzing	pers_nr	dv_vlgnr	dpif003_sl			
FU	Functie	func_kd					
IN	Instelling	opdrgr_nr	inst_nr				
IP	Inpastabel	reg_sal_kd	inpas_nr				
IZ	Inzet	pers_nr	dv_vlgnr	oe_oper_sl	operfunc_kd	ingang_dt	
LV	Loonverdeling	pers_nr	dv_vlgnr	lv_rglnr			
OE	Organisatorische eenheid	dpib015_sl					
PA	Persoonsadres	pers_nr	adres_tp				
PS	Persoon	pers_nr					
RG	Resultaatgegevens	pers_nr	dv_vlgnr				
SD	Speciale doorbelasting	pers_nr	dv_vlgnr	lv_rglnr			
V1	Meervoudig gebruik	pers_nr	dv_vlgnr				
VB	DV Verlofblokkade	pers_nr	dv_vlgnr	vrfsrt_kd	dpid024_sl		
VD	DV Verlof per dag	pers_nr	dv_vlgnr	vrfsrt_kd	vrfr_jr	vtvk_vlgnr	vrif_dt
VF	DV Verlofregeling	pers_nr	dv_vlgnr	begin_dt			
VJ	DV Verlofrechten per jaar	pers_nr	dv_vlgnr	vrfsrt_kd	vrfr_jr		

VM	Verlofrechten per jaar	pers_nr	dv_vlgnr	vrfsrt_kd	vrfr_jr	dpid027_sl	
VT	DV Verlof tijdvak	pers_nr	dv_vlgnr	vrfsrt_kd	vrfr_jr	vtvk_vlgnr	
VV	DV Verlofsoortregeling	pers_nr	dv_vlgnr	begin_dt	vrfrreg_kd	vrfsrt_kd	
ZB	Ziektebegeleiding	pers_nr	dv_vlgnr	dpid110_sl	dpid113_sl		
ZG	Ziektegeval	pers_nr	dv_vlgnr	dpid110_sl			
ZH	Therapie tijdvak	pers_nr	dv_vlgnr	dpid110_sl	dpid112_sl		
ZT	Ziektetijdvak	pers_nr	dv_vlgnr	dpid110_sl	dpid111_sl		

Bijlage: Relatie HR Data Feed – HR Core Online

Om duidelijk te maken welke gegevens uit HR Core Online worden geleverd in HR Data Feed, zijn in deze bijlage de bijbehorende (technische) HR Core Online brongegevens opgenomen voorafgaand door een schematische weergave van de entiteiten.

Per gegevensgroep van de inrichtingsschermen van HR Data Feed (*Overig, Persoonsgegevens*, etc.) worden de gegevens (entiteiten/velden) gepresenteerd in de volgorde zoals ze in de inrichting van HR Data Feed worden getoond met de bijbehorende HR Core Online (Beaufort) tabellen en gegevensvelden.

Per kolom van dit overzicht volgt hierna uitleg wat hiermee wordt bedoeld.

Entiteit	De naam van de entiteit in HR Data Feed. Een entiteit bevat een aantal bij elkaar horende gegevensvelden betreffende één onderwerp. Bijvoorbeeld: <i>Persoon, Kind, Functie</i> . Maar ook een referentietabel met een code en omschrijving wordt als entiteit gezien. Bijvoorbeeld: <i>Burgerlijke staat, Land</i> .
Type	Per entiteit is aangegeven om welk gegevenstype het gaat, zoals RT (ReferentieTabel) en MG (Medewerker Gegeven). Een volledig overzicht van de gegevenstypen volgt hierna.
Kolomnaam	De naam van het gegeven in HR Data Feed (en HR Core Online).
Volgnr. in CSV-file	In de inrichting van HR Data Feed ziet u de velden voornamelijk in alfabetische volgorde. In de CSV-bestanden wordt een andere volgorde gehanteerd. Hier wordt aangegeven welke kolom het veld in het CSV-bestand is, waarbij de meest linkse kolom, kolom 1 is.
Bron tabel	De (technische) naam van de brontabel in HR Core Online. Bijvoorbeeld: <i>dpib010</i> (Persoon) en <i>dpic300</i> (Dienstverband). *)
Bron kolom	De (technische) naam van de bronkolom in HR Core Online. Bijvoorbeeld: <i>burgst_kd</i> (Burgerlijke staat code) en <i>kstpl_kd</i> (Kostenplaats). *)
Datatype	De (technische) aanduiding om wat voor soort gegeven het gaat met daarachter, indien van toepassing, het aantal karakters. Bijvoorbeeld <i>varchar(3)</i> , wat betekent: variabele lengte van maximaal 3 karakters.
Opmerking	In deze kolom worden vermeldingen gedaan die relevant kunnen zijn bij het opzetten van uw DWH. Bijvoorbeeld of een kolom een identificerend gegeven is.

*) *In HR Core Online kunt u zien bij welke brontabel (entiteit) en bron kolom (attribuut) een gegeven hoort. Hiervoor gaat u in HR Core Online op het betreffende veld staan en na een rechtermuis klik, kiest u 'Rubriek' – 'Rubriekspecificatie'. Daarna verschijnt een overzicht zoals onderstaand voorbeeld voor het veld 'Geboortenaam'.*

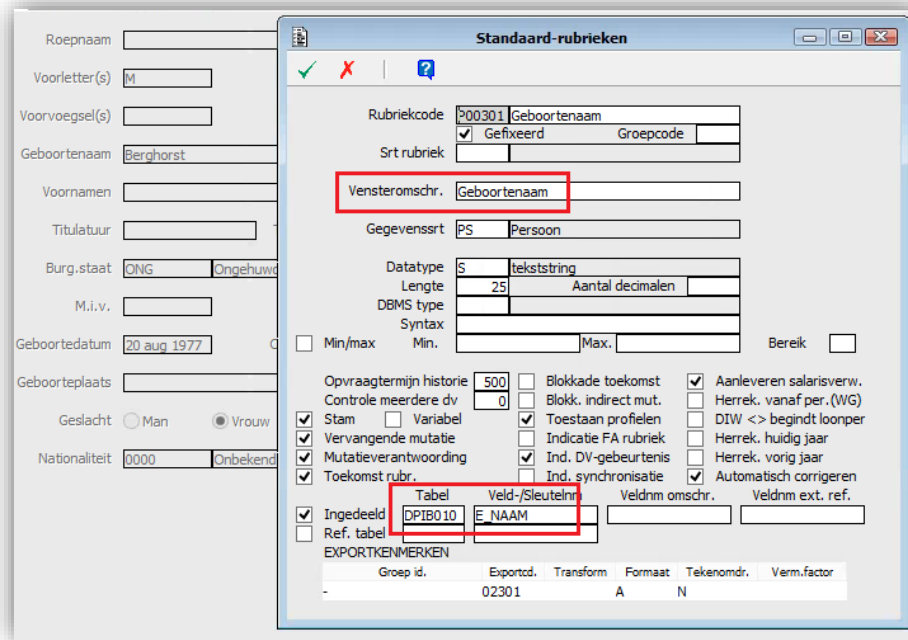

Opmerking

Sommige velden in HR Data Feed hebben een andere naam dan in HR Core Online. Volgens bovenstaand voorbeeld staat in HR Core Online het veld 'Geboortenaam'. In HR Data Feed is dit veld bekend onder 'Eigen naam' (e_naam).

Overzicht van de gegevenstypen zijn:

Type	Omschrijving
DA	Definitie ARBO dienst
DE	Definitie organisatie eenheid
DF	Definitie functie
DI	Definitie instelling
DG	Definitie opdrachtgever
DJ	Definitie journaalposten
DM	Definitie organisatiemodel
DO	Definitie opleiding
DP	Definitie formatieplaats
DR	Definitie rubrieken
DS	Definitie salarisschaal/salarisregeling
DV	Definitie verlof
DZ	Definitie zorgverzekeraar
MA	Medewerker arbeidsgehandicapt
MB	Medewerker bankrekening
MC	Medewerker kwalificatie
MD	Medewerker dienstverband
MF	Medewerker formatieplaats
MG	Medewerker gegeven

MH	Medewerker historie mutaties
MI	Medewerker inzet
MJ	Medewerker journaalposten
MK	Medewerker kilometervergoeding
ML	Medewerker loopbaan
MM	Medewerker indirecte mutatie
MO	Medewerker opleiding
MP	Medewerker PKB
MR	Medewerker rooster/werkpatroon
MS	Medewerker salarismutatie
MT	Medewerker tijdregistratie
MU	Medewerker TR verdeeluren
MV	Medewerker verlof
MW	Medewerker WAO/WIA
MZ	Medewerker ziekte
MX	Mutatieverantwoording
RT	Referentietabel

Snelle links binnen de bijlage

Vanuit onderstaande links gaat u rechtstreeks naar de betreffende gegevensgroep (dataset).

- [Overig](#)
- [Persoonsgegevens](#)
- [Salarisadministratie](#)
- [Dienstverbanden](#)
- [Verlofadministratie](#)
- [Ziekteadministratie](#)
- [Personeelsmanagement](#)
- [Formatie en organisatie](#)
- [Tijdregistratie](#)
- [PKB](#)

Schema gegevensgroep *Overig*

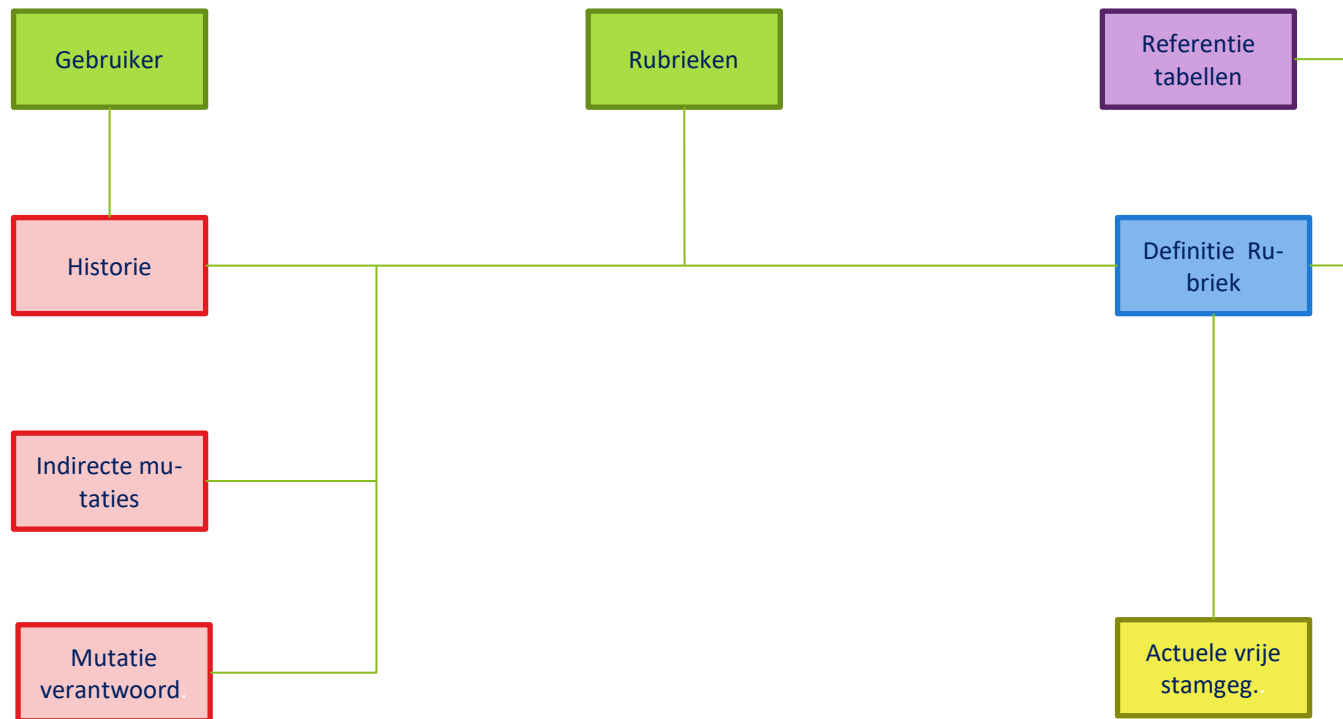

Entiteiten van gegevensgroep Overia

- Actuele vrije stamgegevens
- Gegevenssoorten
- Historie
- Indirecte mutaties
- Mutatieverantwoording
- Org Eenheid type
- Rubrieken
- Rubriekswaarde

HR Data Feed Gegevensgroep: Overig				HR Core Online			
Entiteit	Type	Kolomnaam	Vlgnr. in .CSV file	Bron tabel	Bron kolom	Datatype	Opmerking
Actuele vrije stamgegevens	MS	Objectid	2	dpia032	object_id	varchar(50)	Bevat Persoonsnummer en Dienstverband volgnummer
		Rubriekcode	1		rubriek_kd	varchar(6)	Identificatie rubriek
		Version	3		u_version	varchar(1)	Technisch veld, heeft geen betekenis
		Waarde	4		waarde	varchar(50)	
Gegevenssoorten	RT	Categorie	5	dpia012	categorie	varchar(2)	
		Gegevenssoort	1		gegsrt_id	varchar(2)	Identificatie gegevenssoort
		Gegevenssoort omschrijving	3		gegsrt_oms	varchar(30)	
		Profiel toegestaan	6		profiel_ind	varchar(1)	
		Version	2		u_version	varchar(1)	Technisch veld, heeft geen betekenis
		Vrije_items	4		vrije_items	varchar(1)	
Historie	MH	Einddatum	7	dpia037	einde_dt	datetime	
		gebruiker	10		gebr_id	varchar(16)	
		ingangsdatum	6		ingangs_dt	datetime	
		logon_id	1		logon_id	numeric	Identificatie logon-id (gebruiker)
		Mutatie datum	12		mut_dt	datetime	
		Objectid	5		object_id	varchar(50)	Bevat Persoonsnummer en Dienstverband volgnummer
		Omschrijving	9		oms	varchar(50)	
		onstaanswijze	11		actie	varchar(3)	
		Rubriekcode	4		rubriek_kd	varchar(6)	
		technische sleutel historie	2		dpia037_sl	numeric	Identificatie historie (technisch)
		Version	3		u_version	varchar(1)	Technisch veld, heeft geen betekenis
		Waarde	8		waarde	varchar(50)	
		Indirecte mutaties	MM		Code proces	4	dpia101
Combinatie geg.soort/object-id	21			combi_go	varchar(100)		
Creatie datum	8			creatie_dt	datetime		
Creatie gebruiker	9			creatie_id	varchar(16)		
Datum afgekeurd	17			afkeur_dt	datetime		
Datum blokkering	14			blokkeer_dt	datetime		
Externe referentie ind.mut	25			ext_ref	varchar(30)		

		Gebruiker blokkering	15		blokkeer_id	varchar(16)	
		Indicatie afgekeurd	16		afkeur_ind	varchar(1)	
		Indicatie geblokkeerd	13		blokkeer_ind	varchar(1)	
		Indicatie gegevensgroep	20		geggrp_ind	varchar(5)	
		Indicatie ingedeeld	22		ingedeeld_ind	varchar(1)	
		Indicatie nieuw voorkomen	19		nieuw_ind	varchar(1)	
		Indicatie stam/variabel	7		stam_var	varchar(1)	
		Indicatie verwerkt	18		verwerk_ind	varchar(1)	
		Ingangsdatum	11		ingangs_dt	datetime	
		logon identificatie	1		logon_id	numeric	Identificatie logon-id (gebruiker)
		Objectid	6		object_id	varchar(50)	De hierin opgenomen velden zijn afhankelijk van de gegevenssoort.
		Periode productie jwk ind.mut	24		prod_per	varchar(6)	
		Rubriekcode	5		rubriek_kd	varchar(6)	
		Sleutel	2		dpia101_sl	numeric	Identificatie indirecte mutatie (technisch)
		Soort Productie	23		prod_srt	varchar(3)	
		Verreken periode	12		verreken_per	varchar(6)	
		Version	3		u_version	varchar(1)	Technisch veld, heeft geen betekenis
		Waarde	10		waarde	varchar(100)	
Mutatieverantwoording	MX	Combinatie gegsrt-id/object-id	11	dpia098	combi_go	varchar(100)	
		Datum ingang mutatie	18		ingangs_dt	datetime	
		Functie identificatie	25		func_id	numeric	
		Gebruiker identificatie	24		gebr_id	varchar(16)	
		Gegevenssoort	13		gegsrt_id	varchar(2)	
		groep gegevenssoort	10		ind_gegsrt	varchar(3)	
		Ind stam/var logging	9		stam_var	varchar(1)	
		Ind twk-mutatie	21		twk_mut	varchar(1)	
		Logon id	1		logon_id	numeric	Identificatie logon-id (gebruiker)
		Mutatiedatum	30		log_dt	datetime	
		Mutatietijd	31		log_tijd	datetime	
		Muterend external schema	29		es_naam	varchar(8)	
		Naam tabel	4		ent_naam	varchar(7)	
		Naam veld	5		veld_naam	varchar(16)	
		Nieuwe waarde	16		w_nieuw	varchar(50)	
		Objectid	12		object_id	varchar(50)	De hierin opgenomen velden zijn afhankelijk van de gegevenssoort.

		Omschrijving nieuw	17		oms_nieuw	varchar(50)	
		Omschrijving oud	15		oms_oud	varchar(50)	
		Ontstaanswijze	26		actie	varchar(1)	
		Oude waarde	14		w_oud	varchar(50)	
		Periode productie	20		prod_per	varchar(6)	
		Rubriekcode	6		rubriek_kd	varchar(6)	
		Scherm omschrijving	8		prompt	varchar(20)	
		Soort productie	19		prod_srt	varchar(3)	
		Soort rubriek	7		rubsrt_kd	varchar(3)	
		Trans_nr	27		trans_nr	numeric	
		Trans_subnr	28		trans_subnr	numeric	
		TWK-periode	22		twk_per	varchar(6)	
		Twk-periode vanaf	23		twk_per_va	varchar(6)	
		Version	3		u_version	varchar(1)	Technisch veld, heeft geen betekenis
		Volgnr. logon	2		log_volgnr	numeric	Identificatie volgnummer logon (gebruiker)
Org Eenheid type	RT	Omschrijving	3	dpib018	oms	varchar(25)	
		Type	1		orgeenh_kd	varchar(3)	Identificatie OE type
		Version	2		u_version	varchar(1)	Technisch veld, heeft geen betekenis
Rubrieken	DR	AAK interface	46	dpia028	aak_interface	varchar(1)	
		Aanlevering salarisverwerker	34		salaris	varchar(1)	
		Aantal decimalen	18		aant_dec	varchar(1)	
		Autocorrectie aan	42		aut_cor_ind	varchar(1)	
		Blokkade	37		blokkade_ind	varchar(1)	
		Code verplicht	38		verplicht_ind	numeric	
		Controle meerdere DV	40		chk_meer_dv_ind	numeric	
		Datatype	16		type_kd	varchar(1)	
		Datum ingang wijkt af	41		diw_afw_ind	varchar(1)	
		DV gebeurtenis	43		dv_trigger_ind	varchar(1)	
		Excelrange	49		excelrange	varchar(40)	
		FO gebeurtenis	44		fo_trigger_ind	varchar(1)	
		Gefixeerd	7		fixed	varchar(1)	
		Gegevenssoort	6		gegsrt_id	varchar(2)	
		Groep rubriekenset	53		groep_kd	varchar(3)	
		Helplink	50		helplink	varchar(100)	

Herrekenen huidig jaar	26
Herrekenen vorig jaar	27
Herrekening met vanaf-periode	28
Import Gemal direct ind	51
Indicatie FA rubriek	45
Indicatie ingedeeld	8
Indirect muteren	33
Logging	35
Maximum waarde	21
Minimum waarde	20
Min-max controle	19
Mutatieverantwoording	32
Omschrijving rubriek	4
Onderhoudsfunctie	47
Opvraagtermijn in maanden	31
Presentatie	48
Profiel toegestaan	39
Referentie key	15
Referentietabel	11
Referentietabel naam	12
Rubriekcode	1
Rubrieklengte	17
Schermomschrijving	5
Soort rubriek	3
Speciale doorbel. ind	52
Stamgegevens	23
Syntax	36
Tabelnaam	9
Toekomstmutatie rubrieksgewijs	29
Variabel gegeven	24
Vaste toekomstmutatie structuur	30
Veldnaam	10
Veldnaam externe referentie	14
veldnaam referentie-omschr.	13

twk	varchar(1)	
twk_vj_ind	varchar(1)	
twk_vanaf	varchar(1)	
gdi_sync_ind	varchar(1)	
fa_rubr_ind	varchar(1)	
ingedeeld	varchar(1)	
niet_ind_mut	varchar(1)	
logging	varchar(1)	
max_w	varchar(15)	
min_w	varchar(15)	
min_max	varchar(1)	
verant_mut	varchar(1)	
rubr_oms	varchar(50)	
scherm_id	numeric	
bewaarterm	varchar(3)	
presentatie	varchar(5)	
profiel_ind	varchar(1)	
refkey_nm	varchar(16)	
referentie	varchar(1)	
reftab_nm	varchar(7)	
rubriek_kd	varchar(6)	Identificatie rubriek
lengte	varchar(2)	
prompt	varchar(20)	
rubsrt_kd	varchar(3)	
specdoor_ind	varchar(1)	
stam	varchar(1)	
synt_chk	varchar(40)	
tabel_nm	varchar(7)	
toek_rubr	varchar(1)	
variabel	varchar(1)	
toek_inged	varchar(1)	
veld_nm	varchar(16)	
refext_nm	varchar(16)	
refveld_nm	varchar(16)	

		Version	2		u_version	varchar(1)	Technisch veld, heeft geen betekenis
		Vervangende salarismutatie	25		vervangend	varchar(1)	
		Waarde bereik	22		bereik_w	varchar(1)	
Rubriekswaarde	RT	Omschrijving	4	dpia029	waarde_oms	varchar(50)	
		Rubriekcode	1		rubriek_kd	varchar(6)	Identificatie rubriek
		Version	3		u_version	varchar(1)	Technisch veld, heeft geen betekenis
		Waarde	2		waarde	varchar(15)	Identificatie rubrike waarde

Schema van gegevensgroep *Persoonsgegevens*

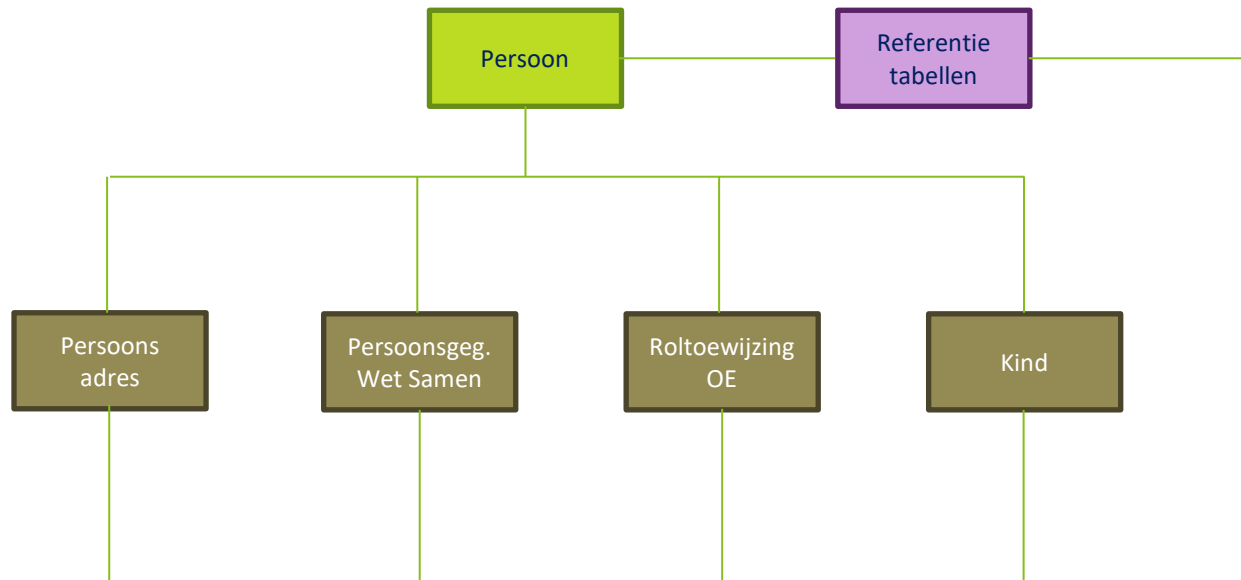

Entiteiten van gegevensgroep Persoonsgegevens

- Adrestype
- Burgerlijke staat
- Kind
- Land
- Nationaliteit
- Persoon
- Persoongegevens Wet Samen
- Persoonsadres
- Rol OE
- Roltoewijzing OE
- Tussenvoegsel
- Wet SAMEN functieniveau

HR Data Feed Gegevensgroep: Persoonsgegevens				HR Core Online			
Entiteit	Type	Kolomnaam	Vlgnr. in .CSV file	Bron tabel	Bron kolom	Datatype	Opmerking
Adrestype	RT	Omschrijving	3	dpib001	adres_oms	varchar(25)	
		Type adres	1		adres_tp	varchar(1)	Identificatie adrestype
		Version	2		u_version	varchar(1)	Technisch veld, heeft geen betekenis
Benoemingsgrondslag		Benoemingsgrondslag					
		Bestemming					
		Omschrijving					
		Sector					
		Version					
Bevoegdheid		Begin opleiding					
		Datum bevoegdheid					
		Datum diploma					
		Diploma					
		Diploma (groene boekje)					
		Opleiding					
		Opleidingsniveau					
		Opmerking					
		Persoonsnummer					
		Relevante werkervaring (3 jaar)					
		Sleutel					
		Soort bevoegdheid					
		Te geven vak					
		Version					
Bevoegdheid omschrijving		Omschrijving					
		Soort bevoegdheid					
		Version					
Burgerlijke staat	RT	Burgerlijke staat	1	dpib002	burgst_kd	varchar(3)	Identificatie burgerlijke staat
		Externe codering	4		burgst_ext	varchar(8)	
		Omschrijving	3		burgst_oms	varchar(25)	
		Version	2		u_version	varchar(1)	Technisch veld, heeft geen betekenis

Kind	MG	Afw. naam	8	dpib013	k_afw_naam	varchar(30)	
		Afw. voorvoegsel	7		k_afw_vrvg	varchar(10)	
		BSN/Sofinr.	11		k_sofi_nr	numeric	
		Datum overlijden	10		k_overl_dt	datetime	
		Geboortedatum	4		k_geb_dt	datetime	
		Geslacht	9		k_geslacht	varchar(1)	
		Persoonsnummer	1		pers_nr	numeric	Identificatie medewerker
		Technische sleutel	2		dpib013_sl	numeric	Identificatie kind (technisch)
		Version	3		u_version	varchar(1)	Technisch veld, heeft geen betekenis
		Voorletters	5		k_vrft	varchar(6)	
		Voornaam	6		k_voornm	varchar(25)	
Land	RT	Externe codering	4	dpib005	land_ext	varchar(8)	
		Indicatie WBEAA land	6		ind_wbeaa_land	varchar(1)	
		Landcode	1		land_kd	varchar(4)	Identificatie land
		Naam	3		land_nm	varchar(25)	
		Postcode formaat	5		psktk_synt	varchar(9)	
		Version	2		u_version	varchar(1)	Technisch veld, heeft geen betekenis
Lerarenregister		Begin registratie					
		Benoemingsgrondslag					
		Bestuur					
		Code onderwijsinstelling					
		Eind registratie					
		Locatie					
		onderwijsterrein					
		Persoonsnummer					
		Sleutel registratie					
	Version						
Nationaliteit	RT	Nationaliteit	1	dpib006	nat_kd	varchar(4)	Identificatie nationaliteit
		Omschrijving	3		nat_oms	varchar(25)	
		Version	2		u_version	varchar(1)	Technisch veld, heeft geen betekenis
Onderwijsterrein		Omschrijving					
		Onderwijsterrein					
		Sector					
		Version					

Opleiding omschrijving		ID opleiding					
		Omschrijving			Opleiding_nv_oms		
		Version					
Opleidingsniveau omschrijving		ID opleidingsniveau					
		Omschrijving					
		Version					
Persoon	MG	BSN/Sofinr.	30	dpib010	sofi_nr	numeric	
		BSN/Sofinr. partner	56		p_sofi_nr	numeric	
		Burgerlijke staat	7		burgst_kd	varchar(3)	
		E-mail prive	49		email_prive	varchar(100)	
		E-mail werk	50		email_werk	varchar(100)	
		Eigen naam	14		e_naam	varchar(30)	
		Faxnummer prive	54		w_fax_nr	varchar(20)	
		Faxnummer werk	53		werk_fax_nr	varchar(20)	
		Geboorte datum	11		geb_dt	datetime	
		Geboorte datum partner	25		p_gebdt	datetime	
		Geboorteplaats	12		geb_plts	varchar(24)	
		Gebruik achternaam	9		gbrk_naam	varchar(1)	
		Geslacht	13		geslacht	varchar(1)	
		Geslacht partner	26		p_geslacht	varchar(1)	
		Huisnummer postadres	41		p_huisnr	numeric	
		Huisnummer woonadres	33		w_huisnr	numeric	
		Ind. vastzetten werkgever	57		wg_slst_vstztn_ind	varchar(1)	
		Ingangsdatum burgerlijke staat	8		burgst_miv	datetime	
		Ingangsdatum postadres	39		p_ing_dt	datetime	
		Ingangsdatum woonadres	31		w_ing_dt	datetime	
		Land postadres	45		p_land_kd	varchar(4)	
		Landcode woonadres	37		w_land_kd	varchar(4)	
		Locatie	55		locatie	varchar(50)	
		Naam huisarts	48		huisarts_nm	varchar(30)	
		Naam partner	21		p_naam	varchar(30)	
		Nationaliteit	28		nat_kd	varchar(4)	
		Objectid	3		object_id	varchar(50)	
Overlijdensdatum	29	overl_dt	datetime				

		Overlijdensdatum partner	27		p_overl_dt	datetime	
		Pasfoto	47		pasfoto	varchar(12)	
		Persoonsnummer	1		pers_nr	numeric	Identificatie medewerker
		Plaats postadres	44		p_plaats	varchar(24)	
		Plaats woonadres	36		w_plaats	varchar(24)	
		Postadres Locatie	58		p_locatie	varchar(50)	
		Postadres Regio	59		p_regio	varchar(50)	
		Postcode postadres	43		p_postcode	varchar(9)	
		Postcode woonadres	35		w_postcode	varchar(9)	
		Roepnaam	18		e_roepnaam	varchar(25)	
		Rubriek wordt niet getoond	4		pslot_sel	varchar(52)	
		Samengestelde naam	5		naam_samen	varchar(70)	
		Straatnaam postadres	40		p_straat	varchar(24)	
		Straatnaam woonadres	32		w_straat	varchar(24)	
		Telefoonnr mobiel	51		mobiel_tel_nr	varchar(20)	
		Telefoonnr werk	52		werk_tel_nr	varchar(20)	
		Telefoonnummer postadres	46		p_tel_nr	varchar(15)	
		Telefoonnummer woonadres	38		w_tel_nr	varchar(15)	
		Titulatuur na	20		e_titul_na	varchar(15)	
		Titulatuur voor	19		e_titul	varchar(15)	
		Toevoeging postadres	42		p_hnr_toev	varchar(5)	
		Toevoeging woonadres	34		w_hnr_toev	varchar(5)	
		Tussenvoegsel code	10		tssnvgsl_kd	varchar(2)	
		Version	2		u_version	varchar(1)	Technisch veld, heeft geen betekenis
		Voorletters	16		e_vrlt	varchar(6)	
		Voorletters partner	23		p_vrlt	varchar(6)	
		Voornamen	17		e_voormmn	varchar(70)	
		Voornamen partner	24		p_voormmn	varchar(25)	
		Voorvoegsels eigen naam	15		e_vrvg	varchar(10)	
		Voorvoegsels partner	22		p_vrvg	varchar(10)	
		Voorvoegsels samengesteld	6		rvrg_samen	varchar(10)	
		Woonadres Locatie	60		w_locatie	varchar(50)	
		Woonadres Regio	61		w_regio	varchar(50)	
Persoongegevens Wet Samen	MG	Code functieniveau Wet SAMEN	8	dpib014	wbeaafunc_kd	varchar(3)	

		Geboorteland Moeder	7		gbland_moeder	varchar(4)	
		Geboorteland Persoon	5		gbland_persoon	varchar(4)	
		Geboorteland Vader	6		gbland_vader	varchar(4)	
		Indicatie bezwaar	3		ind_bezwaar	varchar(1)	
		Indicatie lid doelgroep	4		ind_lid_doelgrp	varchar(1)	
		Persoonsnummer	1		pers_nr	numeric	Identificatie medewerker
		Version	2		u_version	varchar(1)	Technisch veld, heeft geen betekenis
Persoonsadres	MG	adrestype - add.adres	2	dpib011	adres_tp	varchar(1)	Identificatie adrestype
		Einddatum adres	12		eind_dt	datetime	
		Huisnummer	6		huisnr	numeric	
		Landcode	10		land_kd	varchar(4)	
		Locatie adres	14		locatie_adres	varchar(50)	
		Met ingang van	4		ing_dt	datetime	
		Persoonsnummer	1		pers_nr	numeric	Identificatie medewerker
		Plaats	9		plaats	varchar(24)	
		Postcode	8		postcode	varchar(9)	
		Regio adres	15		regio_adres	varchar(50)	
		Straatnaam	5		straat	varchar(24)	
		Telefoonnummer	11		tel_nr	varchar(15)	
		Tenaamstelling	13		tenaamst	varchar(35)	
		Toevoeging	7		hnr_toev	varchar(5)	
		Version	3		u_version	varchar(1)	Technisch veld, heeft geen betekenis
Rol OE	RT	Code_Rol_OE	1	dpib009	rol_oe_kd	varchar(5)	Identificatie rol OE
		Omschrijving rol OE	4		rol_oe_oms	varchar(25)	
		Standaard_ind	3		standaard_ind	varchar(1)	
		Version	2		u_version	varchar(1)	Technisch veld, heeft geen betekenis
Roltoewijzing OE	MG	Code_Rol_OE	7	dpib025	rol_oe_kd	varchar(5)	Identificatie rol OE
		Einde toewijzing rol OE	5		eind_dt	datetime	
		Ingangsdatum	3		ingang_dt	datetime	Identificatie ingangsdatum
		Oms toewijzing	6		toewijzing_oms	varchar(50)	
		Organisatorische eenheid	2		dpib015_sl	numeric	Identificatie OE (techniosch)
		Persoonsnummer	1		pers_nr	numeric	Identificatie medewerker
		u_version	4		u_version	varchar(1)	Technisch veld, heeft geen betekenis
Tussenvoegsel	RT	Omschrijving	3	dpib027	tssnvgsl_oms	varchar(25)	

		Tussenvoegsel	1		tssnvgsl_kd	varchar(2)	Identificatie tussenvoegsel
		Version	2		u_version	varchar(1)	Technisch veld, heeft geen betekenis
Vak omschrijving		Vak omschrijving		Dpis023	Vak_id		
Wet SAMEN functieniveau	RT	Code WBEAA functieniveau	1	dpib008	wbeaafunc_kd	varchar(3)	Identificatie WBEAA functieniveau
		Omschrijving WBEAA functieniveau	3		oms	varchar(25)	
		Version	2		u_version	varchar(1)	Technisch veld, heeft geen betekenis

Schema van gegevensgroep *Salarisadministratie*

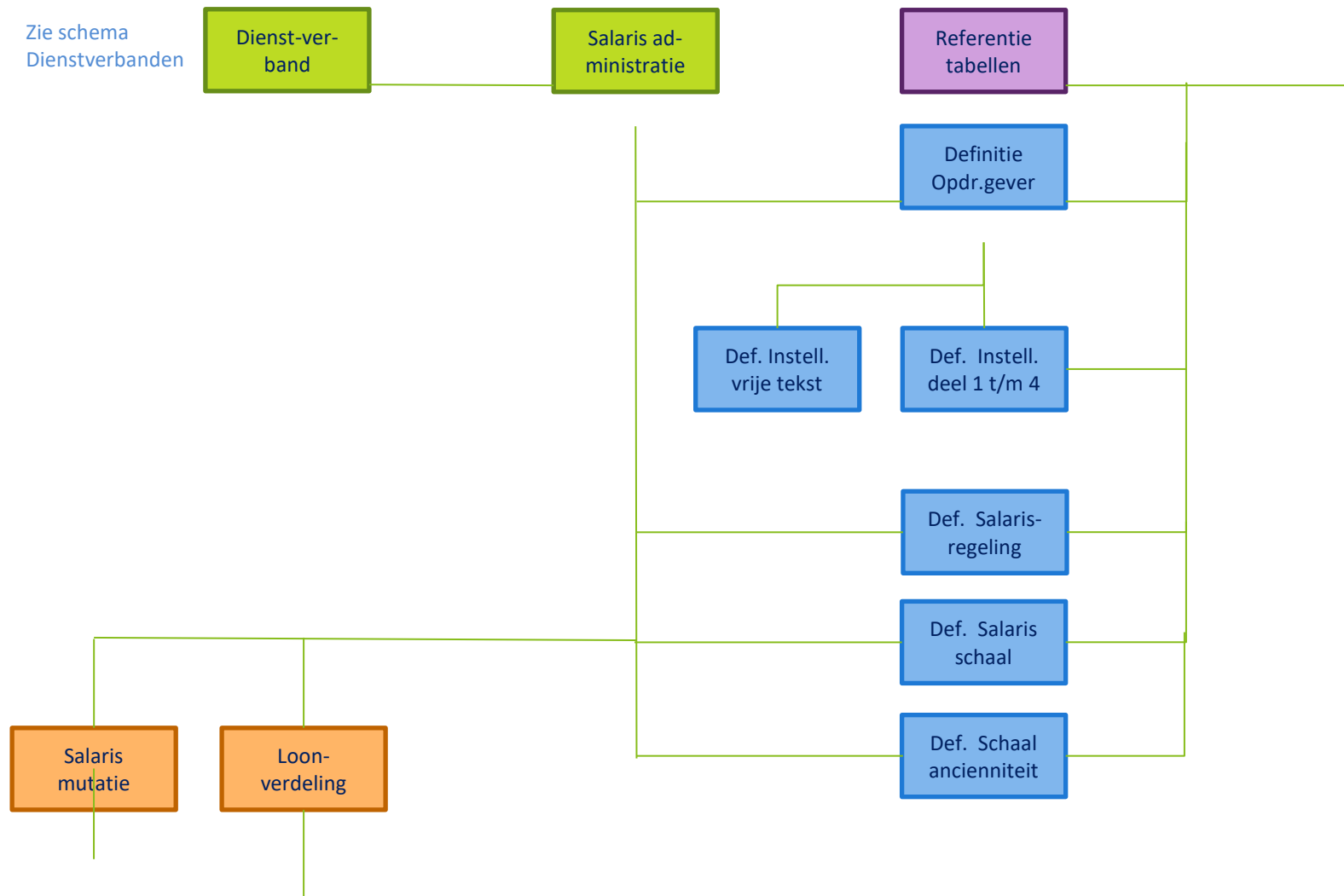

Entiteiten van gegevensgroep Salarisadministratie

- Aanvulling minimum loon
- Arbeidsgehand korting
- Bedrijfsvereniging
- Bepaling periodieken
- CAO
- Code bedrijfsauto
- Ind loon incl WAJONG
- Inkomstenvermindering
- Inpastabel
- Instelling deel 1
- Instelling deel 2
- Instelling deel 3
- Instelling deel 4
- Instelling vrije tekst
- Invloed verzekeringsplicht
- Km prijs staffel
- Km regeling
- Kostendrager
- Kostenplaats
- Kostensoort
- Landcode ISO
- Loonheffingskorting
- Loonverdeling
- Minimumloon
- Minimumloon leeftijd
- Opbouw ziektedgn eindjr1 Opdrachtgever
- Ophoging meeruren

Entiteiten van gegevensgroep Salarisadministratie (vervolg)

- Periodieken jeugdigen
- Rekeningnr spaarloon
- Risicogroep
- Salaris schaal
- Salarismutatie
- Salarisregeling
- Schaal ancienniteit
- Speciale fiscale regeling
- Speciale werknemer
- Uitvoercodes
- Verloningsperiodiciteit
- Vermindering loonh

HR Data Feed Gegevensgroep: Salarisadministratie				HR Core Online			
Entiteit	Type	Kolomnaam	Vlgnr. in .CSV file	Bron tabel	Bron kolom	Datatype	Opmerking
Aanvulling minimum loon	RT	Cd blokkade aanvulling min.loon	1	dpic044	blok_aml_kd	varchar(1)	Identificatie blokkade aanvulling minimum loon
		Oms blokkade aanvulling min.loon	3		blok_aml_oms	varchar(25)	
		Version	2		u_version	varchar(1)	Technisch veld, heeft geen betekenis
Arbeidsgehand korting	RT	Arbeidsgehand.korting	1	dpic057	ag_korting_oms	numeric	Identificatie arbeidsgehandicaptenkorting
		Arbeidsgehandicaptenkorting	3		ag_korting_kd	varchar(25)	
		Version	2		u_version	varchar(1)	Technisch veld, heeft geen betekenis
Bedrijfsvereniging	RT	Nummer bedrijfsvereniging	1	dpic045	bv_nr	numeric	Identificatie bedrijfsvereniging
		Omschrijving	3		bv_oms	varchar(25)	
		Type bedrijfsvereniging	4		bv_type	varchar(1)	
		Version	2		u_version	varchar(1)	Technisch veld, heeft geen betekenis
Bepaling periodieken	RT	Code bepaling periodieken	1	dpic009	bep_per_kd	varchar(1)	Identificatie bepaling periodieken
		Omschrijving	3		bep_per_oms	varchar(25)	
		Version	2		u_version	varchar(1)	Technisch veld, heeft geen betekenis
CAO	RT	Code CAO	1	dpic005	cao_kd	numeric	Identificatie CAO
		Omschrijving	3		cao_oms	varchar(25)	
		Version	2		u_version	varchar(1)	Technisch veld, heeft geen betekenis
Code bedrijfsauto	RT	Code bedrijfsauto	1	dpic061	bedrijf_auto_kd	numeric	Identificatie bedrijfsauto
		Oms. bedrijfsauto	3		bedrijf_auto_oms	varchar(25)	
		Version	2		u_version	varchar(1)	Technisch veld, heeft geen betekenis
Ind loon incl WAJONG	RT	Ind. loon incl. WAJONG	1	dpic058	loon_wajong_ind	numeric	Identificatie loon inclusief WAJONG
		Oms. loon incl. WAJONG	3		loon_wajong_oms	varchar(25)	
		Version	2		u_version	varchar(1)	Technisch veld, heeft geen betekenis
Inkomstenvermindering	RT	Code inkomstenvermindering	1	dpic056	min_inkomsten_kd	numeric	Identificatie inkomstenvermindering
		Oms. inkomstenvermindering	3		min_inkomstn_oms	varchar(25)	
		Version	2		u_version	varchar(1)	Technisch veld, heeft geen betekenis
Inpastabel	RT	Code salarisregeling	1	dpic330	reg_sal_kd	varchar(3)	Identificatie salarisregeling
		Inpassingsnummer	2		inpas_nr	numeric	Identificatie inpassingsnummer
		Salaris	4		inpas_sal	numeric	
		Version	3		u_version	varchar(1)	Technisch veld, heeft geen betekenis

Instelling deel 1	DI	% vak.dagen/adv meeruren in % deelbetrekk.	25	dpic202	meeru_kd	varchar(1)	
		Adres	11		i_adr_samen	varchar(20)	
		Afwijkende uren per periode (1)	19		urn_per_1	numeric	
		Afwijkende uren per periode (2)	20		urn_per_2	numeric	
		Afwijkende uren per periode (3)	21		urn_per_3	numeric	
		Afwijkende uren per week (1)	15		urn_wk_1	numeric	
		Afwijkende uren per week (2)	16		urn_wk_2	numeric	
		Afwijkende uren per week (3)	17		urn_wk_3	numeric	
		Code bepaling periodieken	28		bep_per_kd	varchar(1)	
		Code CAO	24		cao_kd	numeric	
		Code eigen salarisreg.	27		eigen_reg_sal_kd	varchar(3)	
		Code km vergoeding	23		reg_km_kd	varchar(3)	
		Code maand periodiek jeugdigen	29		per_jgd_kd	varchar(1)	
		Code salarisregeling	26		reg_sal_kd	varchar(3)	
		Eerste Gemal-verwerking	13		gemal_1e	numeric	
		Huisnummer	8		i_huisnr	numeric	
		Huisnummer toevoeging	9		i_hnr_toev	varchar(5)	
		Instellingsnaam	5		i_naam	varchar(19)	
		Instellingsnummer	2		inst_nr	numeric	Identificatie instelling
		Objectid	4		object_id	varchar(50)	
		Opdrachtgever nummer	1		opdrgr_nr	numeric	Identificatie opdrachtgever
		Plaats	10		i_plaats	varchar(20)	
		Postcode	7		i_postcode	varchar(7)	
		Rekeningnummer van bijschrijving	30		spl_rkn_kd	varchar(2)	
		Straat	6		i_straat	varchar(18)	
		Telefoonnummer	12		i_tel_nr	varchar(15)	
		Uren per maand	18		uur_mnd_i	numeric	
		Uren per week	14		uur_wk_i	numeric	
		Version	3		u_version	varchar(1)	Technisch veld, heeft geen betekenis
		Volgnummer levensloop 1	31		ll1_rkn_kd	varchar(2)	
		Volgnummer levensloop 2	32		ll2_rkn_kd	varchar(2)	
		Volgnummer persioen 1	33		ps1_rkn_kd	varchar(2)	
		Volgnummer persioen 2	34		ps2_rkn_kd	varchar(2)	
		Volgnummer reserve 1	35		res1_rkn_kd	varchar(2)	

		Volgnummer reserve 2	36		res2_rkn_kd	varchar(2)	
		Werkdagen per week	22		wrkdagen_i	varchar(7)	
Instelling deel 2	DI	Aansluitnummer bedrijfsvereniging	6	dpic205	aansl_bv_nr	numeric	
		Aansluitnummer bedrijfsvereniging (filiaal)	9		aansl_bvf_nr	numeric	
		Aansluitnummer bedrijfsvereniging (kort)	8		aansl_bvk_nr	numeric	
		Aansluitnummer BVG	7		aansl_bvg_nr	varchar(10)	
		Code opbouw ziektedagen	13		opb_zktdg_kd	numeric	
		Codenummer BV	10		rayon_bvg_nr	varchar(2)	
		Gebruik dertiende productie	4		gbr_13ep_kd	varchar(1)	
		Instelling nummer	2		inst_nr	numeric	Identificatie instelling
		Naam bedrijfsvereniging	12		bv_naam	varchar(25)	
		Nummer bedrijfsvereniging	5		bv_nr	numeric	
		Oprichtgever nummer	1		opdrgr_nr	numeric	Identificatie opdrachtgever
		Percentage ziekengeld	14		ziekgl_pc	numeric	
		Risicogroep	11		ris_grp_kd	varchar(2)	
		Version	3		u_version	varchar(1)	Technisch veld, heeft geen betekenis
Instelling deel 3	DI	Aansluitnummer belastingdienst	4	dpic210	aansl_bel_nr	varchar(12)	-
		Aantal exemplaren ip-1	19		jp_ex1	numeric	
		Aantal exemplaren ip-2	20		jp_ex2	numeric	
		Afdrukvolgorde tweede jaarnaalpost	26		jp_afdr2_kd	numeric	
		Beginmaand eigen salaristabel	5		saltab_bmnd	numeric	
		Code aantal werknemers ip-1	21		jp_wn1_kd	numeric	
		Code aantal werknemers ip-2	22		jp_wn2_kd	numeric	
		Code afdruk totalen ip-1	23		jp_total1_kd	numeric	
		Code afdruk totalen ip-2	24		jp_total2_kd	numeric	
		Code per opdrachtgever/instelling	6		jp_cea_kd	numeric	
		Code volgnr kostendrager	15		jp_volgd_kd	numeric	
		Code volgnr kostenplaats	11		jp_volgp_kd	numeric	
		Code volgnr kostensoort	7		jp_volgs_kd	numeric	
		Instellingsnummer	2		inst_nr	numeric	Identificatie instelling
		Invoercode kostendrager	16		jp_invd_kd	varchar(5)	
		Invoercode kostenplaats	12		jp_invp_kd	varchar(5)	
		Invoercode kostensoort	8		jp_invs_kd	varchar(5)	
		Oprichtgever nummer	1		opdrgr_nr	numeric	Identificatie opdrachtgever

		Positie t/m kostendrager	18		jp_postmd	numeric	
		Positie t/m kostenplaats	14		jp_postmp	numeric	
		Positie t/m kostensoort	10		jp_postms	numeric	
		Positie vanaf kostendrager	17		jp_posvand	numeric	
		Positie vanaf kostenplaats	13		jp_posvanp	numeric	
		Positie vanaf kostensoort	9		jp_posvans	numeric	
		Sortering tweede journaalpost	25		jp_sort2_kd	numeric	
		Version	3		u_version	varchar(1)	Technisch veld, heeft geen betekenis
Instelling deel 4	DI	Administratiekantoor	6	dpic233	adm_kantr	varchar(35)	
		Code ARBO dienst	4		arbo_kd	varchar(3)	
		Code indeling bedrijfsleven	7		cib	numeric	
		Contactpers zknfnds verkl.	11		i_ct_zfv_pers	varchar(28)	
		Contactpersoon/afdeling ZW	8		i_cntc_pers	varchar(28)	
		Contractnummer ARBO	5		cntrnr_arbo	varchar(25)	
		Functie contactpersoon ZW	9		i_cntc_fnct	varchar(20)	
		instellingsnr	2		inst_nr	numeric	Identificatie instelling
		opdrachtgevern	1		opdrgr_nr	numeric	Identificatie opdrachtgever
		Telefoon contactpers zf verkl.	12		i_ct_zfv_telnr	varchar(15)	
		Telefoon contactpers/afd. ZW	10		i_cntc_telnr	varchar(15)	
		Version	3		u_version	varchar(1)	Technisch veld, heeft geen betekenis
		Instelling vrije tekst	DI		Instelling vrije tekst	4	dpic204
Instellingsnummer	2			inst_nr	numeric	Identificatie instelling	
Opdrachtgever nummer	1			opdrgr_nr	numeric	Identificatie opdrachtgever	
Version	3			u_version	varchar(1)	Technisch veld, heeft geen betekenis	
Invloed verzekeringsplicht	RT	Invloed verzek.plicht	3	dpic054	verzek_plcht_oms	varchar(25)	
		Invloed verzekeringsplicht	1		verzek_plicht_kd	numeric	Identificatie invloed verzekeringsplicht
		Version	2		u_version	varchar(1)	Technisch veld, heeft geen betekenis
Journaalpost regel		Instellingsnummer		dpic223	inst_nr	Numeric(5)	Instellingsnummer
		Kostendrager			jp_kstd	Numeric(7)	Kostendrager
		Kostenplaats			jp_kstp	Numeric(7)	Kostenplaats
		Kostensoort			jp_ksts	Numeric(7)	Kostensoort
		Opdrachtgever			opdrgr_nr	Numeric(6)	Opdrachtgever nummer
		Opgave kostendrager			jp_kstd_kd	Numeric(2)	Opgave kostendrager
		Opgave kostenplaats			jp_kstp_kd	Numeric(2)	Opgave kostenplaats

		Tegenrekening			jp_reknr	Numeric(8)	Tegenrekening
		Version			u_version	Varchar(1)	Technisch veld, heeft geen betekenis
		Volgnummer journaalpost			jp_vlgnr	Varchar(4)	Volgnummer journaalpost
		Volgnummer kostendrager			jp_kstd_nr	Varchar(2)	Volgnummer kostendrager
		Volgnummer kostenplaats			jp_kstp_nr	Varchar(2)	Volgnummer kostenplaats
		Volgnummer kostensoort			jp_ksts_nr	Varchar(2)	Volgnummer kostensoort
JP-regel uitvoercode		Instellingsnummer		dpic224	inst_nr	Numeric(5)	Instellingsnummer
		Opdrachtgever nummer			opdrgr_nr	Numeric(6)	Opdrachtgever nummer
		Teken			ju_teken	Varchar(1)	Teken
		Teken/uitvoercode			ju_tku_kd	Varchar(6)	Teken/uitvoercode
		Uitvoercode			ju_uitv_kd	Numeric(6)	Uitvoercode
		Version			u_version	Varchar(1)	Technisch veld, heeft geen betekenis
		Volgnummer journaalpost			jp_vlgnr	Numeric(4)	Volgnummer journaalpost
		Volgnummer uitvoercode			ju_vlgnr	Numeric(4)	Volgnummer uitvoercode
Km prijs staffel	RT	Bovengrens jaarkm	5	dpic336	jkm_boveng	numeric	
		Code km regeling	1		reg_km_kd	varchar(3)	Identificatie km regeling
		n.v.t	2		km_prs_id	numeric	
		Ondergrens jaarkm	4		jkm_ongerg	numeric	
		Prijs per kilometer	6		km_prijs	numeric	
		Version	3		u_version	varchar(1)	Technisch veld, heeft geen betekenis
Km regeling	RT	Code km-vergoeding	1	dpic023	reg_km_kd	varchar(3)	Identificatie km vergoeding
		Cumulatiegroep km	4		km_cgpr_kd	varchar(1)	
		Omschrijving	3		reg_km_oms	varchar(25)	
		Rubriekcode aantal km	5		rubr_km	varchar(6)	
		Rubriekcode km vergoeding	6		rubr_verg	varchar(6)	
		Version	2		u_version	varchar(1)	Technisch veld, heeft geen betekenis
Kostendrager	RT	Kostendrager	1	dpic352	kstdrg_kd	varchar(7)	Identificatie kostendrager
		Omschrijving	3		kstdrg_oms	varchar(25)	
		Tonen in index_ind	4		index_ind	varchar(1)	
		Version	2		u_version	varchar(1)	Technisch veld, heeft geen betekenis
Kostenplaats	RT	Kostenplaats	1	dpib004	kstpl_kd	varchar(7)	Identificatie kostenplaats
		Naam	3		kstpl_nm	varchar(25)	
		Tonen in index_ind	4		index_ind	varchar(1)	
		Version	2		u_version	varchar(1)	Technisch veld, heeft geen betekenis

Kostensoort	RT	Kostensoort	1	dpic353	kstsrtd_kd	varchar(7)	Identificatie kostensoort
		Omschrijving	3		kstsrtd_oms	varchar(25)	
		Tonen in index_ind	4		index_ind	varchar(1)	
		Version	2		u_version	varchar(1)	Technisch veld, heeft geen betekenis
Landcode ISO	RT	Indicator	5	dpic159	sepa_land	varchar(1)	
		Landcode ISO	1		land_kd	varchar(2)	Identificatie land ISO
		Maximum lengte IBAN	4		iban_lengte	numeric	
		Oms. land	3		land_oms	varchar(25)	
		Version	2		u_version	varchar(1)	Technisch veld, heeft geen betekenis
Loonheffingskorting	RT	Externe codering	4	dpic365	lh_krt_ext	varchar(8)	
		Loonheffingskorting	1		lh_krt_kd	numeric	Identificatie loonheffingskorting
		Omschrijving	3		lh_krt_oms	varchar(25)	
		Version	2		u_version	varchar(1)	Technisch veld, heeft geen betekenis
Loonverdeling	MD	% Loonverdeling	5	dpic320	lv_perc	numeric	
		Dienstverband volgnr	2		dv_vlgnr	numeric	Identificatie dienstverband
		Kostendrager	8		kstdrdg_kd	varchar(7)	
		Kostenplaats	7		kstpl_kd	varchar(7)	
		Kostensoort	6		kstsrtd_kd	varchar(7)	
		Persoonsnummer	1		pers_nr	numeric	Identificatie medewerker
		Regelnr loonverdeling	3		lv_rglnr	numeric	Identificatie regelnummer loonverdeling
		Version	4		u_version	varchar(1)	Technisch veld, heeft geen betekenis
Minimumloon	RT	Afronding min.loon	7	dpic331	afr_kd	varchar(1)	
		Basisbedrag min.loon	6		minloon_bd	numeric	
		Code minimumloon	1		minloon_kd	varchar(3)	Identificatie minimumloon
		Leeftijd volledig min.loon	5		leeft_100	numeric	
		Omschrijving	4		minloon_oms	varchar(25)	
		Verloningsperiodiciteit	3		verln_per_kd	varchar(3)	
		Version	2		u_version	varchar(1)	Technisch veld, heeft geen betekenis
Minimumloon leeftijd	RT	% Minimumloon	4	dpic332	minloon_perc	numeric	
		Code minimumloon	1		minloon_kd	varchar(3)	Identificatie minimumloon
		Leeftijd minimumloon	2		leeftijd	numeric	Identificatie leeftijd
		Version	3		u_version	varchar(1)	Technisch veld, heeft geen betekenis
Opbouw ziektedgn eindjr1	RT	Code opbouw ziektedagen	1	dpic048	opb_zktdg_kd	numeric	Identificatie opbouw ziektedagen
		Omschrijving	3		opb_zktdg_oms	varchar(25)	

		Version			u_version	varchar(1)	Technisch veld, heeft geen betekenis
Opdrachtgever	DG	Afgesloten productiejaar	13	dpic200	ltst_jr_jwp_klr	varchar(4)	
		Afw. startdatum productiejaar	9		afw_jr_strt_dt	datetime	
		Code aanlevergroep	11		verzamel_grp_kd	varchar(3)	
		Laatste aanlevernummer	5		ltst_aannr	numeric	
		Laatste importperiode	7		ltst_impper	varchar(6)	
		Laatste jaarwerk productie	12		ltst_jwp_per	varchar(6)	
		Laatste salarisperiode	6		ltst_salper	varchar(6)	
		Ltst tijdregistratieperiode	14		ltst_trmut_per	varchar(6)	
		Naam	3		opdrgrvr_oms	varchar(25)	
		Opdrachtgever nummer	1		opdrgrvr_nr	numeric	Identificatie opdrachtgever
		Periode verwerking 53e week	10		per_wk_53	numeric	
		Produktienummer	8		ltst_prdnr	numeric	
		Verloningsperiodiciteit	4		verln_per_kd	varchar(3)	
		Version	2		u_version	varchar(1)	Technisch veld, heeft geen betekenis
Ophoging meeruren	RT	% vak.dagen/adv meeruren in % deelbetrekk.	1	dpic008	meeru_kd	varchar(1)	Identificatie % vak.dagen/adv meeruren in % deelbetrekk.
		Omschrijving	3		meeru_oms	varchar(25)	
		Version	2		u_version	varchar(1)	Technisch veld, heeft geen betekenis
Periodieken jeugdigen	RT	Code maand periodiek jeugdigen	1	dpic010	per_jgd_kd	varchar(1)	Identificatie maand periodiek jeugdigen
		Omschrijving	3		per_jgd_oms	varchar(25)	
		Version	2		u_version	varchar(1)	Technisch veld, heeft geen betekenis
Rekeningnr spaarloon	RT	Omschrijving	3	dpic042	spl_rkn_oms	varchar(25)	
		rekeningnr spaarloon	1		spl_rkn_kd	varchar(2)	Identificatie rekeningnummer spaarloon
		Version	2		u_version	varchar(1)	Technisch veld, heeft geen betekenis
Risicogroep	RT	Omschrijving	3	dpic051	ris_grp_oms	varchar(25)	
		Risicogroep	1		ris_grp_kd	varchar(2)	Identificatie risicogroep
		Version	2		u_version	varchar(1)	Technisch veld, heeft geen betekenis
Salaris schaal	DS	Aanvulling standaard schalen	6	dpic333	aanv_stand	varchar(1)	
		Code salarisregeling	1		reg_sal_kd	varchar(3)	Identificatie salarisregeling
		Jeugdloon actief	7		jeugd_actief	varchar(1)	
		Jeugdschaal actief	10		jgds_ss_ind	varchar(1)	
		Omschrijving	5		schaal_oms	varchar(25)	
		Overgangsancienniteit	9		overgangsanc	numeric	
		Overgangsschaal	8		overgangsschaal	varchar(4)	

		Schaal	2		schaal	varchar(4)	Identificatie schaal
		Schaal sorteerrubriek	4		schaal_sort	varchar(4)	
		Variabele periodieken	11		var_per_ind	varchar(1)	
		Version	3		u_version	varchar(1)	Technisch veld, heeft geen betekenis
Salarismutatie	MS	Aanlevnummer	21	dpic503	aanlev_nr	numeric	
		Externe referentie	23		ind_ext_ref	varchar(1)	
		Gebruiker	14		gebr_id	varchar(16)	
		Gewijzigd o.b.v. controle	27		sal_wijz_ind	varchar(1)	
		Groep gegevenssoorten	24		ind_gegsrt	varchar(3)	
		Herrekeningsperiode-vanaf	20		twk_per_va	varchar(6)	
		Indicatie herrekenen	13		twk_mut	varchar(1)	
		Ingangsdatum wijziging	25		inggsmut_dt	datetime	
		Instelling	9		inst_nr	numeric	
		Logon id	1		logon_id	numeric	Identificatie gebruiker
		Mutatiedatum	17		mut_dt	datetime	
		Mutatietijd	18		mut_tijd	datetime	
		Objectid	5		object_id	varchar(50)	
		Ontstaanswijze	22		actie	varchar(1)	
		Oprichtgever	8		opdrgrvr_nr	numeric	
		Periode jaanwerk	12		prod_per	varchar(6)	
		Persoonsnummer	6		pers_nr	numeric	Identificatie medewerker
		Record id	2		dpic503_sl	numeric	Identificatie salarismutatie (technisch)
		Registratiennr salaris	10		reg_nr	numeric	
		Rubriekcode	4		rubriek_kd	varchar(6)	
		Salarisperiode	19		periode	varchar(6)	
		Soort produktie	11		prod_srt	varchar(3)	
		Stam/variabel	16		stam_var	varchar(1)	
		Verreken periode	26		verreken_per	varchar(6)	
		Version	3		u_version	varchar(1)	Technisch veld, heeft geen betekenis
		Volgnr dienstverband	7		dv_vlgnr	numeric	Identificatie dienstverband
Waarde	15	w_nieuw	varchar(50)				
Salarisregeling	DS	Afronding bruto salaris	16	dpic043	afr_bruto	varchar(1)	
		Afronding deeltijd	14		afr_deelt	varchar(1)	
		Afronding fulltime salaris	13		afr_fullt	varchar(1)	

		Afronding garantiesalaris	15		afr_gar_sal	varchar(1)	
		Afronding jeugdaf trek	12		afr_jeugd	varchar(1)	
		Code maand periodiek jeugdigen	11		per_jgd_kd	varchar(1)	
		Code minimumloon	5		minloon_kd	varchar(3)	
		Code salarisregeling	1		reg_sal_kd	varchar(3)	Identificatie salarisregeling
		Eigen salarisregeling	7		eigen_salrgl	varchar(1)	
		Externe codering	4		reg_sal_ext	varchar(8)	
		Jeugdloon actief	8		jeugd_salrgl	varchar(1)	
		Jeugdschaal actief	9		jgds_sr_ind	varchar(1)	
		Max. leeftijd jeugdigen	10		jeugd_maxl	numeric	
		Omschrijving	3		reg_sal_oms	varchar(25)	
		Verloningsperiodiciteit	6		verln_per_kd	varchar(3)	
		Version	2		u_version	varchar(1)	Technisch veld, heeft geen betekenis
Schaal ancienniteit	DS	Ancienniteit/functiejaren	3	dpic334	ancien	numeric	Identificatie ancienniteit/functiejaren
		Code salarisregeling	1		reg_sal_kd	varchar(3)	Identificatie salarisregeling
		Inpassingsnummer	7		inpas_nr	numeric	
		Leeftijd jeugdige jaren	5		lft_jgd_jr	numeric	
		Leeftijd jeugdige maanden	6		lft_jgd_mnd	numeric	
		Schaal	2		schaal	varchar(4)	Identificatie schaal
		Schaal ancienniteit	8		ancien_pres	varchar(5)	
		Version	4		u_version	varchar(1)	Technisch veld, heeft geen betekenis
Speciale fiscale regeling	RT	Code tariefgroep beschikking	1	dpic366	tgrp_bs_kd	varchar(3)	Identificatie tariefgroep beschikking
		Externe codering	4		tgrp_bs_ext	varchar(8)	
		Omschrijving	3		tgrp_bs_oms	varchar(25)	
		Version	2		u_version	varchar(1)	Technisch veld, heeft geen betekenis
Speciale werknemer	RT	Oms. speciale werknemer	3	dpic060	spec_wn_oms	varchar(25)	
		Speciale werknemer	1		spec_wn_kd	numeric	Identificatie speciale werknemer
		Version	2		u_version	varchar(1)	Technisch veld, heeft geen betekenis
Uitvoercodes	RT	Eigen tekst uitvoercode	4	dpic004	uitv_afwtkst	varchar(17)	
		Standaard tekst uitvoercode	3		uitv_sttkst	varchar(17)	
		Uitvoercode	1		uitv_kd	numeric	Identificatie eigentekst uitvoercode
		Version	2		u_version	varchar(1)	Technisch veld, heeft geen betekenis
Verloningsperiodiciteit	RT	Externe codering	4	dpic375	verln_per_ext	varchar(8)	
		Omschrijving	3		verln_per_oms	varchar(25)	

		Verloningsperiodiciteit	1		verln_per_kd	varchar(3)	
		Version	2		u_version	varchar(1)	Technisch veld, heeft geen betekenis
Vermindering loonh	RT	Oms. vermindering loonh.	3	dpic062	min_loonh_oms	varchar(25)	
		Vermindering loonh.	1		min_loonh	numeric	Identificatie vermindering loonheffing
		Version	2		u_version	varchar(1)	Technisch veld, heeft geen betekenis

Schema van gegevensgroep *Dienstverbanden*

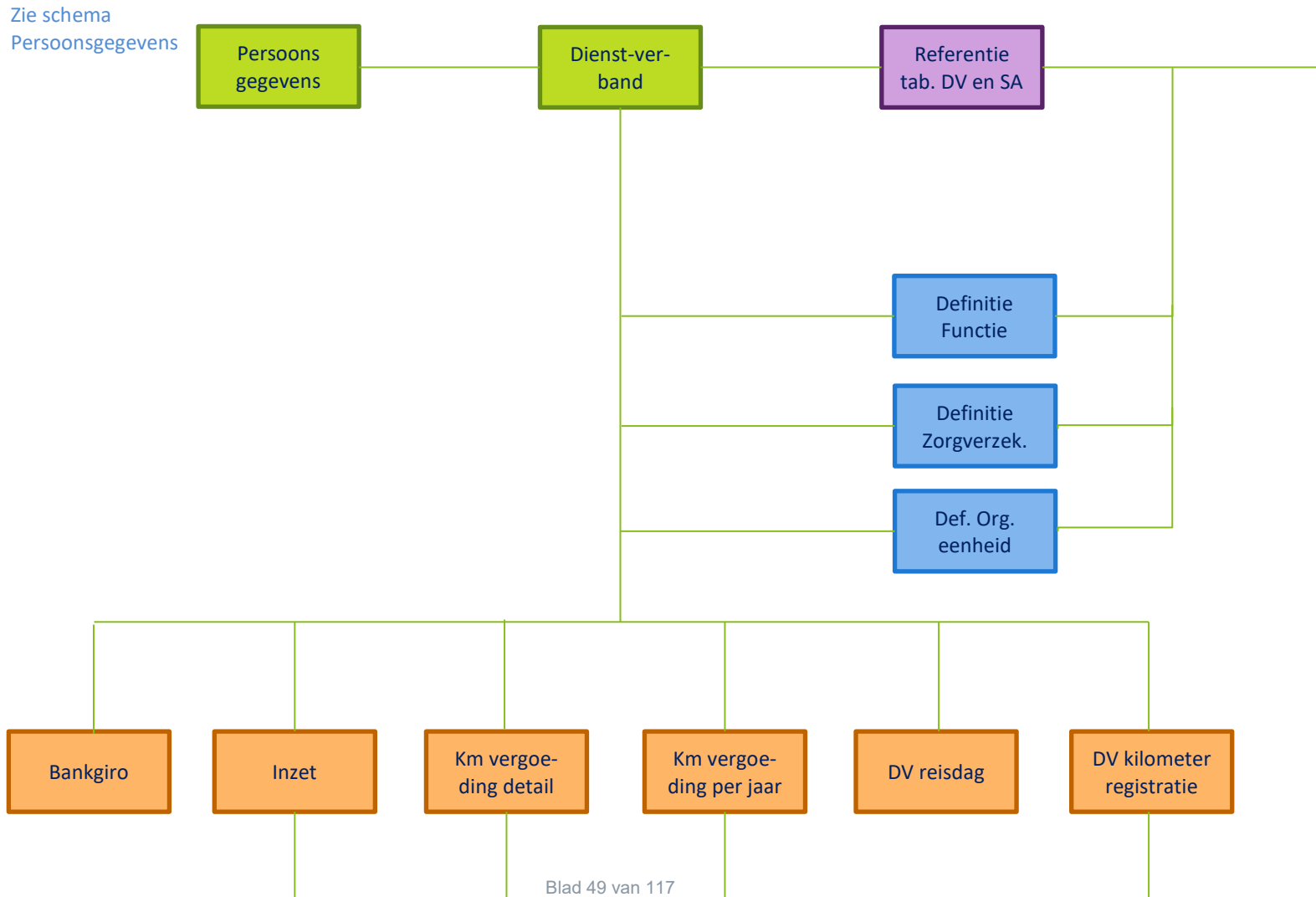

Entiteiten van gegevensgroep Dienstverbanden

- Aanvullend pakket IZZ
- Aard arbeidsverhouding
- Bank Identificatie Code
- Bankgiro
- Deeldiensttijd
- Dienstverband
- Doelgroep
- DV kilometer registratie
- DV reisdag
- Functie
- Functie typen1
- Functiegroep
- Ind personeelslening
- Inzet
- Km cum groep
- Km vergoeding detail
- Km vergoeding per jaar
- Organisatorische eenheid
- Reden einde dv
- Reden uittrede PFZW
- Reden uittreding pf
- Soort arbeidsrelatie
- Soort contract
- Soort diensttijd ABP
- Soort inkomstenverhouding
- Soort inzet
- Soort loner
- Soort loonheffings tabel
- Soort pensioenfonds

Entiteiten van gegevensgroep Dienstverbanden (vervolg)

- Soort reis
- Soort tarief
- Soort WN verzekering
- Status functie
- Toeslag interim ZKV
- Vrijw voortzetting PFZW
- WG deel partner IZZ
- Zorgverzekraar

HR Data Feed Gegevensgroep: Dienstverbanden				HR Core Online			
Entiteit	Type	Kolomnaam	Vlgnr. in .CSV file	Bron tabel	Bron kolom	Datatype	Opmerking
Aanvullend pakket IZZ	RT	Code aanvullend pakket IZZ	1	dpic371	aanv_izz_kd	numeric	Identificatie aanvullend pakket IZZ
		Omschrijving aanv. pakket IZZ	3		aanv_izz_oms	varchar(25)	
		Version	2		u_version	varchar(1)	Technisch veld, heeft geen betekenis
Aard arbeidsverhouding	RT	Aard arbeidsverhouding	1	dpic053	aard_arbeid_kd	char	Identificatie aard arbeidsverhouding
		Oms. aard arbeidsverhouding	3		aard_arbeid_oms	varchar(25)	
		Version	2		u_version	varchar(1)	Technisch veld, heeft geen betekenis
Bank Identificatie Code	RT	Bank Identification Code	1	dpic308	bank_ident_kd	varchar(4)	Identificatie bank identificatiecode
		Bank Identification Omschrijving	3		bank_ident_oms	varchar(25)	
		Version	2		u_version	varchar(1)	Technisch veld, heeft geen betekenis
Bankgiro	MB	Afw. tenaamstelling	6	dpic302	afw_ten	varchar(20)	
		Bank-/girorekening	5		rek_nr	varchar(10)	
		Bedrag bank-giro	8		bg_bd	numeric	
		Begindatum bank-giro	10		bg_begin_dt	datetime	
		BIC	13		BIC	varchar(11)	
		Einddatum bank-giro	11		bg_eind_dt	datetime	
		IBAN	12		IBAN	varchar(34)	
		Nr Bank-giro	3		bg_vlgnr	numeric	Identificatie bankrekeningnummer
		Persoonsnummer	1		pers_nr	numeric	Identificatie medewerker
		Reden betaling	7		reden_bet	varchar(32)	
		Saldo	9		saldo	numeric	
		Version	4		u_version	varchar(1)	Technisch veld, heeft geen betekenis
		Volgnr dienstverband	2		dv_vlgnr	numeric	Identificatie dienstverband
		Bestuur			Bestuur		
E-mail adres bestuur							
Faxnummer bestuur							
Huisnummer bestuur							
Huisnummertoevoeging bestuur							
KVK nummer					Kvk_nr		
Naam bestuur kort							

		Naam bestuur lang					
		Plaatsnaam bestuur					
		Postcode bestuur					
		Straatnaam bestuur					
		Telefoonnummer bestuur					
		Version					
Deeldiensttijd	RT	Code deeldiensttijd	1	dpic357	deeltijd_kd	varchar(1)	Identificatie deeldientijd
		Externe codering	4		deeltijd_ext	varchar(8)	
		Omschrijving	3		deeltijd_oms	varchar(25)	
		Version	2		u_version	varchar(1)	Technisch veld, heeft geen betekenis
Dienstverband	MD	% Wachtgeld	48	dpic300	perc_wachtg	numeric	
		% WAO	88		wao_perc	numeric	
		% WAO uitkering	89		wao_uitk_perc	numeric	
		52% trf loonheffing	149		perc_52_loonh	numeric	
		Aanmaken variabele LV mutaties	104		tr_vlv_ind	varchar(1)	
		Aantal niet-reisdagen	122		niet_reisdgn	numeric	
		Aantal reisdagen	121		reisdgn	numeric	
		Aanvulling garantiesalaris / uurloon	81		p_aanv_gs	numeric	
		Aanvulling minimumloon/uurloon	82		p_aanv_minl	numeric	
		Aard arbeidsverhouding	134		aard_arbeid_kd	char	
		Afw. %jeugdftrek	42		afw_perc_ja	numeric	
		Afw. reden	99		zv_afw_rdn	varchar(35)	
		Afw. wachtdagen ZW uitkering	93		afw_zw_dgn	numeric	
		Afwijk. risicopremie groep	141		afw_risico_kd	numeric	
		Afwijkende SV-dagen	66		afw_sv_dgn	numeric	
		Ancienniteit	44		ancien_gs	numeric	
		Ancienniteit/functiejaren	35		ancien	numeric	
		Arbeidsgehandicaptenkorting	138		ag_korting_kd	numeric	
		Basis garantiesalaris/uurloon	79		p_basisgs	numeric	
		Basis garantiesalaris/uurloon eerstvolgende period.	84		p_basisgs_ev	numeric	
		Basissalaris/uurloon	76		p_basissal	numeric	
		Basissalaris/uurloon eerstvolgende period.	83		p_basissal_ev	numeric	
		Beroep	85		beroep	varchar(10)	
		Blokkade aanvulling min.loon	40		blok_aml_kd	varchar(1)	

Blokkade jeugdftrek	41
Blokkade periodiek	57
Blokkade ziekte registratie	86
Blokkeren verdeling TR	105
Bruto salaris	53
Bruto uurloon	54
Code bedrijfsauto	147
Code blokk. voordeel	145
Code deeltijdstijd	47
Code inkomstenvermindering	137
Code netto loner	148
Code regeling ALG	14
Code regeling AVBAS	9
Code regeling BAW	10
Code regeling ORD	7
Code regeling OVBAS	15
Code regeling OVW	8
Code regeling SLD	11
Code regeling VBD	12
Code regeling VSD	13
Code salarisregeling	33
Code tariefgroep beschikking	64
Code tellen SV-dagen en uren uurloners	103
Code verlofregeling	71
Correctie basissalaris	126
Current niveau autorisatie	6
Datum in dienst	20
Datum in dienst CAO	73
Datum intreding pensioenfonds	68
Datum uit dienst	30
Datum uittreding pensioenfonds	69
Datum/tijd laatste herberekening salaris	75
Deeltijd salaris/uurloon	78
Doelgroep	28

blok_ja	varchar(1)
pdk_blok	varchar(1)
blok_zr_ind	varchar(1)
blok_verd_ind	varchar(1)
ber_bs	numeric
ber_bu	numeric
bedrijf_auto_kd	numeric
blok_voord_kd	numeric
deeltijd_kd	varchar(3)
min_inkomsten_kd	numeric
netto_loner_kd	numeric
reg_alg_kd	varchar(3)
reg_avbas_kd	varchar(3)
reg_baw_kd	varchar(3)
reg_ord_kd	varchar(3)
reg_ovbas_kd	varchar(3)
reg_oww_kd	varchar(3)
reg_sld_kd	varchar(3)
reg_vbd_kd	varchar(3)
reg_vsd_kd	varchar(3)
reg_sal_kd	varchar(3)
tgrp_bs_kd	varchar(3)
svu_tel_kd	varchar(1)
vrlfreg_kd	varchar(3)
correctie_bs	numeric
oe_autor	varchar(14)
indnst_dt	datetime
id_cao_dt	datetime
pensf_indt	datetime
uitdnst_dt	datetime
pensf_uitdt	datetime
ltst_herb_dt	datetime
p_deelt_uurl	numeric
doelgrp_kd	varchar(3)

Einddatum	97
Expiratiedatum ABP	50
Extra treden	37
FA pakket	109
Functie	22
Garantie inpasnummer	45
Garantie schaal	43
Garantie uurloon	52
Garantiesalaris	51
Garantietoelage	127
Gekoppeld dienstverband indicatie	153
Gewenst aantal vakantiedagen	112
Huidige FA versie	116
Ind. personeelslening	140
Ind. loon incl. WAJONG	139
Ind.ber.verlofr.meeruren	154
ind.blk.fsc.vrije reisk.	124
Ing. datum	96
Ingangsdatum herintreding WAO	91
Ingangsdatum WAO	87
Ingangsdatum werkpatroon	74
Ingangsperiode blokkade ziekte salarisverwerker	92
Inpassingsnummer	36
Inschrijfnr.	95
Instelling	18
Instellingsnr. hoofddienstvb.	107
Invloed verzekeringplicht	135
Jaarloon bijz. beloning	143
Jeugdkering	77
Jeugdkering garantiesalaris/uurloon	80
Keuze feestdagenset	72
Kode normuren	24
Koppelen	29
Korting uitkering	129

zv_eind_dt	datetime
abp_exp_dt	datetime
extra_tr	numeric
set_kd	varchar(4)
primfunc_kd	varchar(10)
inpas_nr_gs	numeric
schaal_gs	varchar(4)
ber_gu	numeric
ber_gs	numeric
garantie_tlg	numeric
gekoppeld_ind	varchar(1)
fa_vrfr_inkp	numeric
fa_keuze_nr	numeric
pers_lening_ind	numeric
loon_wajong_ind	numeric
vrif_xtruren_ind	varchar(1)
blok_fvrv_ind	varchar(1)
zv_ing_dt	datetime
herintr_dt	datetime
wao_ing_dt	datetime
wrkptrn_dt	datetime
blk_zk_per	varchar(6)
inpas_nr	numeric
zv_ins_nr	numeric
inst_nr	numeric
prim_inst_nr	numeric
verzek_plicht_kd	numeric
jaarloon_bijz	numeric
p_jeugdkort	numeric
p_jeugdkort_gs	numeric
vrifst_fst_kd	varchar(3)
norm_urn_kd	numeric
kopp_loonv	varchar(1)
korting_uitk	numeric

Laatste periodiek	60
Levensloopverlofkorting	128
Loonheffing Blokkering	146
Loonheffingskorting	61
Maand periodiek	56
Maand periodiek garantiesalaris	59
Nominaal garantiesalaris	46
Nominaal salaris	38
Nominaal uurloon	39
Objectid	4
Opdrachtgever	17
Opzegtermijn in mnd	23
Organisatorische eenheid	21
Perc doorbet. langdurig ziek	130
Perc. bijzonder tarief	144
Perc. deelbetr. B&B	117
Perc. deelbetr. F&O	118
Perc. deelbetr. verlof	119
Percentage deelbetrekking	26
Percentage Merit-rating	125
Percentage Verhoging	102
persoonsnummer	1
Procentuele inschaling	63
Pslot_sel	5
Reden	98
Reden einde dienstverband	31
Reden uittrede PGGM	132
Reden uittreding pensioenfonds	70
Registratienr. hoofddienstvb.	108
Registratienummer	19
Reisafstand woon-werk	120
Saldo spaarverlof	114
Schaal	34
Soort arbeidsrelatie	16

pdk_mnd_lt	varchar(6)	
levenl_vrfl_krt	numeric	
loonhef_blokk	numeric	
lh_krt_kd	numeric	
pdk_mnd	numeric	
pdk_mnd_gs	numeric	
salaris_gs	numeric	
salaris	numeric	
uurloon	numeric	
object_id	varchar(50)	
opdrgr_nr	numeric	
opzegterm	varchar(1)	
oe_hier_sl	numeric	
doorbet_zk_perc	numeric	
bijz_tarief_perc	numeric	
deelb_bb_perc	numeric	
deelb_fo_perc	numeric	
deelb_vr_perc	numeric	
deelb_perc	numeric	
merit_rating	numeric	
perc_verh	numeric	
pers_nr	numeric	Identificatie medewerker
perc_insch	numeric	
pslot_sel	varchar(52)	
zv_rdn	varchar(1)	
redv_kd	varchar(3)	
reden_uit_pggm	numeric	
uit_pf_kd	varchar(3)	
prim_reg_nr	numeric	
reg_nr	numeric	
km_wn_wrk	numeric	
fa_sprvrlf_sal	numeric	
schaal	varchar(4)	
arelsrt_kd	varchar(3)	

		Soort contract	136		srt_contract_kd	numeric	
		Soort diensttijd ABP	49		tijd_abp_kd	varchar(3)	
		Soort inkomstenverhouding	133		soort_inkomen_kd	numeric	
		Soort loner	32		loner_kd	varchar(3)	
		Soort loonheffingstabel	62		lnh_tab_kd	varchar(3)	
		Soort pensioenfonds	67		pensf_kd	varchar(3)	
		Soort werknemersverzekering	65		wn_vzk_kd	varchar(3)	
		Spaarverlof mutatie	115		fa_sprvrif_mut	numeric	
		Speciale werknemer	142		spec_wn_kd	numeric	
		Sprongen periodiek	55		pdk_sprn	varchar(10)	
		Sprongen periodiek garantiesalaris	58		pdk_sprn_gs	varchar(10)	
		Status FA	110		fa_status	varchar(2)	
		Uren per week	25		uren_pw	numeric	
		Verdeelgroep	106		verd_grp_kd	varchar(3)	
		Vergoeding woon-werk	123		wn_wrk_bd	numeric	
		Verlofrecht	111		fa_vrifr	numeric	
		Verlofrecht verkocht	113		fa_vrifr_vrkp	numeric	
		Vermindering loonh.	150		min_loonh	numeric	
		Version	3		u_version	varchar(1)	Technisch veld, heeft geen betekenis
		Volgnr dienstverband	2		dv_vlgnr	numeric	Identificatie dienstverband
		Volgnr IKV	100		ikv_vlgnr	numeric	
		Volgnr PGGM	101		pggm_vlgnr	numeric	
		Vrijw voortzetting PGGM	131		vrijw_voort_pggm	numeric	
		WAO uitkering	90		wao_uitk	numeric	
		Werkdagen per week	27		werkdgn	varchar(7)	
		WIA IVA Uitkering	151		wia_iva_uitk	numeric	
		WIA WGA Uitkering	152		wia_wga_uitk	numeric	
		Zorgverzekeraar	94		zv_kd	varchar(3)	
Doelgroep	RT	Doelgroep	1	dpic350	doelgrp_kd	varchar(3)	Identificatie doelgroep
		Omschrijving	3		doelgrp_oms	varchar(25)	
		Version	2		u_version	varchar(1)	Technisch veld, heeft geen betekenis
DV kilometer registratie	MD	Aantal km	7	dpic376	km_aant	numeric	
		Notitie	11		notitie	varchar(6144)	
		Persoonsnummer	1		pers_nr	numeric	Identificatie medewerker

		Reis naar	10		reis_naar	varchar(25)	
		Reis van	9		reis_van	varchar(25)	
		Reis volgnr	4		reis_vlgnr	numeric	Identificatie reis
		Reiscode	5		reis_kd	varchar(3)	Identificatie reis
		Reisdatum	3		reis_dt	datetime	Identificatie reis
		Tarief_kd	8		tarief_kd	varchar(3)	
		Version	6		u_version	varchar(1)	Technisch veld, heeft geen betekenis
		Volgnr dienstverband	2		dv_vlgnr	numeric	Identificatie dienstverband
DV reisdag	MD	Notitie	7	dpic377	notitie	varchar(6144)	
		Persoonsnummer	1		pers_nr	numeric	Identificatie medewerker
		Reis status	5		reis_status	varchar(3)	
		Reisdatum	3		reis_dt	datetime	Identificatie reis
		Version	4		u_version	varchar(1)	Technisch veld, heeft geen betekenis
		Verwerk_dt	6		verwerk_dt	datetime	
		Volgnr dienstverband	2		dv_vlgnr	numeric	Identificatie dienstverband
Functie	DF	Beschrijving	15	dpic351	func_bschr	varchar(7836)	
		Formatiefunctie	11		ind_formatie	varchar(1)	
		Functie	1		func_kd	varchar(10)	Identificatie functie
		Functiegroep	6		fncmgrp_kd	varchar(3)	
		Functietype	10		funtyp_kd	varchar(3)	
		Inconvenienten	8		catinc_kd	varchar(3)	
		Ind. niet actueel	14		INDEX_IND	varchar(1)	
		Kostendrager	5		kstdrg_kd	varchar(7)	
		Kostensoort	4		kstsrt_kd	varchar(7)	
		Objectid	13		object_id	varchar(50)	
		Omschrijving	3		func_oms	varchar(50)	
		Standaardfunctie	9		stanf_kd	varchar(7)	
		Status functie	12		statfunc_kd	varchar(3)	
		Verloning	7		funver_kd	varchar(3)	
		Version	2		u_version	varchar(1)	Technisch veld, heeft geen betekenis
Functie typen1	RT	Functietype	1	dpia046	funtyp_kd	varchar(3)	Identificatie functietype
		Omschrijving	3		oms	varchar(25)	
		Version	2		u_version	varchar(1)	Technisch veld, heeft geen betekenis
Functiegroep	RT	Functiegroep	1	dpic369	fncmgrp_kd	varchar(3)	Identificatie functiegroep

		Omschrijving	3		fncmgrp_oms	varchar(25)	
		Version	2		u_version	varchar(1)	Technisch veld, heeft geen betekenis
Ind personeelslening	RT	Ind. personeelslening	1	dpic059	pers_lening_ind	numeric	Identificatie individuele personeelslening
		Oms. ind. pers. lening	3		pers_lening_oms	varchar(25)	
		Version	2		u_version	varchar(1)	Technisch veld, heeft geen betekenis
Inzet	MI	Beschrijving	18	dpic310	inz_bschr	varchar(7823)	
		Current niveau autorisatie	8		oe_autor	varchar(14)	
		Einde inzetregel	11		eind_dt	datetime	
		Functie	4		operfunc_kd	varchar(7)	Identificatie inzet op functie
		Ind. afw. kd	17		kstdrg_ind	varchar(1)	
		Ind. afw. kp	16		kstpl_ind	varchar(1)	
		Ind. afw. ks	15		ktsrt_ind	varchar(1)	
		Ingang inzet	5		ingang_dtloonverdeling	datetime	Identificatie inzet ingang
		Kostendrager	14		kstdrg_kd	varchar(7)	
		Kostenplaats	13		kstpl_kd	varchar(7)	
		Kostensoort	12		ktsrt_kd	varchar(7)	
		Organisatorische eenheid	3		oe_oper_sl	numeric	Identificatie inzet op OE (technisch)
		Persoonsnummer	1		pers_nr	numeric	Identificatie medewerker
		Pslot_sel	7		pslot_sel	varchar(52)	
		Soort inzet	9		inzsrt_kd	varchar(3)	
		Uren per week	10		uren_pw	numeric	
		Version	6		u_version	varchar(1)	Technisch veld, heeft geen betekenis
		Volgnr dienstverband	2		dv_vlgnr	numeric	Identificatie dienstverband
Inzet onderwijs		Beschrijving					
		Current niveau autorisatie					
		Einde inzetregel					
		Functie					
		Ind. Afw. Kd					
		Ind. Afw kp					
		Ind. Afw. Ks					
		Ingang inzet					
		Kostendrager					
		Kostenplaats					
Kostensoort							

		Organisatorische eenheid					
		Persoonsnummer					
		Pslot_sel					
		Sleutel korttijdelijke uitbreiding					
		Soort inzet					
		Uren per week					
		Version					
		Volgnr dienstverband					
		Volgnummer inzet onderwijs					
		WTF					
						Wtf	
Km cum groep	RT	Cumulatiegroep km	1	dpic368	km_cgrp_kd	varchar(3)	Identificatie cumulatiegroep KM
		Omschrijving	3		km_cgrp_oms	varchar(25)	
		Version	2		u_version	varchar(1)	Technisch veld
Km vergoeding detail	MK	Aantal kilometers	6	dpic304	km_aant	numeric	
		Berekende kilometer vergoeding	7		km_verg	numeric	
		Code km regeling	5		reg_km_kd	varchar(3)	Identificatie km vergoeding
		Dienstverband volgnr	2		dv_vlgnr	numeric	Identificatie dienstverband
		Jaar km vergoeding	4		km_verg_jr	varchar(4)	Identificatie km vergoeding
		Occurrence volgnr	3		occ_vlgnr	numeric	Identificatie km vergoeding
		Persoonsnummer	1		pers_nr	numeric	Identificatie medewerker
Km vergoeding per jaar	MK	Code km regeling	4	dpic303	reg_km_kd	varchar(3)	Identificatie km regeling
		Cum. aantal km	6		km_caant_jr	numeric	
		Cum. km-vergoeding	7		km_cverg_jr	numeric	
		Dienstverband volgnr	2		dv_vlgnr	numeric	Identificatie dienstverband
		Jaar km vergoeding	3		km_verg_jr	varchar(4)	Identificatie jaar km vergoeding
		Persoonsnummer	1		pers_nr	numeric	Identificatie medewerker
		Version	5		u_version	varchar(1)	Technisch veld, heeft geen betekenis
Korttijdelijke Uitbreiding		WTF Maandag		Dpis012	wtf_ma		WTF Maandag
		WTF Dinsdag			wtf_di		WTF Dinsdag
		WTF Woensdag			wtf_wo		WTF Woensdag
		WTF Donderdag			wtf_do		WTF Donderdag
		WTF Vrijdag			wtf_vr		WTF Vrijdag
		WTF Zaterdag			wtf_zs		WTF Zaterdag
		WTF Zondag			wtf_zo		WTF Zondag

		WTF Week			wtf_week		WTF Week
		Benoemingsgrondslag			benoem_grndslg		Benoemingsgrondslag
		Onderwijsterrein 1			ondw_terrein1		Onderwijsterrein 1
		Onderwijsterrein 2			ondw_terrein2		Onderwijsterrein 2
		Onderwijsterrein 3			ondw_terrein3		Onderwijsterrein 3
		Kenmerk			kenmerk		Kenmerk
		Vervangt			vervangt		Vervangt
		Aktedatum			akte_dt		Aktedatum
		Ind_blk_start_m			ind_blk_start_m		Ind_blk_start_m
		Ind_blk_eind_m			ind_blk_eind_m		Ind_blk_eind_m
Organisatorische eenheid	DE	Afk.	4	dpib015	oe_kort_nm	varchar(7)	
		Current niveau autorisatie	8		oe_autor	varchar(14)	
		Geblokkeerd	10		oe_blok	varchar(1)	
		Huisnr toevoeging	14		oe_hnr_toev	varchar(5)	
		Huisnummer	13		oe_huisnr	numeric	
		index_ind	10		index_ind	varchar(1)	
		Kostendrager	18		kstdrg_kd	varchar(7)	
		Kostenplaats	7		kstpl_kd	varchar(7)	
		Naam	5		oe_vol_nm	varchar(50)	
		Nieuw niveau autorisatie	9		oe_autor_n	varchar(14)	
		Occurrence nummer	11		oe_occnr	numeric	
		Onderdeel van	6		oe_hoger_n	numeric	
		Plaats	16		oe_plaats	varchar(25)	
		Postcode	15		oe_postcode	varchar(9)	
		Sleutel	1		dpib015_sl	numeric	Identificatie OE (technisch)
		Straat	12		oe_straat	varchar(25)	
		Telefoonnummer	17		oe_telefoon	varchar(15)	
		Type org.eenheid	3		orgeenh_kd	varchar(3)	
Version	2	u_version	varchar(1)	Technisch veld, heeft geen betekenis			
Reden einde dv	RT	Omschrijving	3	dpic354	redv_oms	varchar(25)	
		Reden einde dienstverband	1		redv_kd	varchar(3)	Identificatie reden einde DV
		Version	2		u_version	varchar(1)	Technisch veld, heeft geen betekenis
Reden uittrede PFZW	RT	Oms. reden uittrede PGGM	3	dpic381	reden_uit_oms	varchar(25)	
		Reden uittrede PGGM	1		reden_uit_pggm	numeric	Identificatie reden uittrede PFZW

		Version	2		u_version	varchar(1)	Technisch veld, heeft geen betekenis
Reden uittreding pf	RT	Externe codering	4	dpic360	uit_pf_ext	varchar(8)	
		Omschrijving	3		uit_pf_oms	varchar(25)	
		Reden uittreding pensioenfonds	1		uit_pf_kd	varchar(3)	Identificatie reden uittreding PF
		Version	2		u_version	varchar(1)	Technisch veld, heeft geen betekenis
Soort arbeidsrelatie	RT	Ind deelname salarisverwerker	4	dpic355	ind_salverw	varchar(1)	
		Soort arbeidsrelatie			Index_id		
		Omschrijving	3		arelsrt_oms	varchar(25)	
		Soort arbeidsrelatie	1		arelsrt_kd	varchar(3)	Identificatie soort arbeidsrelatie
		Version	2		u_version	varchar(1)	Technisch veld, heeft geen betekenis
Soort contract	RT	Oms. soort contract	3	dpic055	srt_contract_oms	varchar(25)	
		Soort contract	1		srt_contract_kd	numeric	Identificatie soort contract
		Version	2		u_version	varchar(1)	Technisch veld, heeft geen betekenis
Soort diensttijd ABP	RT	Externe codering	4	dpic358	tijd_abp_ext	varchar(8)	
		Omschrijving	3		tijd_abp_oms	varchar(25)	
		Soort diensttijd ABP	1		tijd_abp_kd	varchar(3)	Identificatie soort diensttijd ABP
		Version	2		u_version	varchar(1)	Technisch veld, heeft geen betekenis
Soort inkomstenverhouding	RT	Oms. soort inkomstenverh.	3	dpic052	srt_inkomen_oms	varchar(25)	
		Soort inkomstenverhouding	1		soort_inkomen_kd	numeric	Identificatie soort inkomstenverhouding
		Version	2		u_version	varchar(1)	Technisch veld, heeft geen betekenis
Soort inzet	RT	Omschrijving	3	dpic356	inzsrt_oms	varchar(25)	
		Soort inzet	1		inzsrt_kd	varchar(3)	Identificatie soort inzet
		Version	2		u_version	varchar(1)	Technisch veld, heeft geen betekenis
Soort loner	RT	Externe codering	4	dpic359	loner_ext	varchar(8)	
		Omschrijving	3		loner_oms	varchar(25)	
		Schaal/Inpastabel	6		sch_inpas	varchar(1)	
		Soort loner	1		loner_kd	varchar(3)	Identificatie soort loner
		Verloongrondslag	5		verl_grsl	varchar(1)	
		Version	2		u_version	varchar(1)	Technisch veld, heeft geen betekenis
Soort loonheffings tabel	RT	Externe codering	4	dpic361	lnh_tab_ext	varchar(8)	
		Omschrijving	3		lnh_tab_oms	varchar(25)	
		Soort loonheffingstabel	1		lnh_tab_kd	varchar(3)	Identificatie soort loonheffingstabel
		Version	2		u_version	varchar(1)	Technisch veld, heeft geen betekenis
Soort pensioenfonds	RT	Externe codering	4	dpic362	pensf_ext	varchar(8)	

		Omschrijving	3		pensf_oms	varchar(25)	
		Soort pensioenfonds	1		pensf_kd	varchar(3)	Identificatie soort pensioenfonds
		Version	2		u_version	varchar(1)	Technisch veld, heeft geen betekenis
Soort reis	RT	Reis omschrijving	3	dpic378	reis_oms	varchar(25)	
		Reiscode	1		reis_kd	varchar(3)	Identificatie soort reis
		Tarief_kd	4		tarief_kd	varchar(3)	
		Version	2		u_version	varchar(1)	Technisch veld, heeft geen betekenis
Soort tarief	RT	Tarief_bd	4	dpic379	tarief_bd	numeric	
		Tarief_kd	1		tarief_kd	varchar(3)	Identificatie soort tarief
		Tarief_oms	3		tarief_oms	varchar(25)	
		Version	2		u_version	varchar(1)	Technisch veld, heeft geen betekenis
Soort WN verzekering	RT	Externe codering	4	dpic363	wn_vzk_ext	varchar(8)	
		Omschrijving	3		wn_vzk_oms	varchar(25)	
		Soort werknemersverzekering	1		wn_vzk_kd	varchar(3)	Identificatie soort werknemersverzekering
		Version	2		u_version	varchar(1)	Technisch veld, heeft geen betekenis
		Verz. volgens ziekwet	5		zw_ind	varchar(1)	
Status functie	RT	Omschrijving	3	dpic374	statfunc_oms	varchar(25)	
		Status functie	1		statfunc_kd	varchar(3)	Identificatie status functie
		Version	2		u_version	varchar(1)	Technisch veld, heeft geen betekenis
Toeslag interim ZKV	RT	Omschrijving toeslag interim ZKV	3	dpic373	toesl_int_oms	varchar(25)	
		Toeslag alleen-/eerstverz interim ZKV	1		toesl_int_kd	numeric	Identificatie toeslag interim ZKV
		Version	2		u_version	varchar(1)	Technisch veld, heeft geen betekenis
Vrijw voortzetting PFZW	RT	Oms. Vrijw voort PGGM	3	dpic380	vrijw_voort_oms	varchar(25)	
		Version	2		u_version	varchar(1)	Technisch veld, heeft geen betekenis
		Vrijw voortzetting PGGM	1		vrijw_voort_pggm	numeric	Identificatie vrijwillige voortzetting PFZW
WG deel partner IZZ	RT	Omschrijving wg-deel partner IZZ	3	dpic372	wgdl_p_izz_oms	varchar(25)	
		Version	2		u_version	varchar(1)	Technisch veld, heeft geen betekenis
		Werkgeversdeel partner IZZ	1		wgdl_p_izz_kd	numeric	Identificatie wg deel partner IZZ
Zorgverzekeraar	DZ	Version	2	dpic370	u_version	varchar(1)	Technisch veld, heeft geen betekenis
		Verz. contactpersoon	15		zv_cntc_pers	varchar(28)	
		Verz. contactpersoon functie	16		zv_cntc_fnct	varchar(20)	
		Verz. contactpersoon telefoonnummer	17		zv_cntc_telnr	varchar(15)	
		Zv_fax	11		zv_fax	varchar(15)	
		Zv_hnr_toev	7		zv_hnr_toev	varchar(5)	

Zv_huisnr	6	zv_huisnr	numeric	
Zv_ind_hfd	14	zv_ind_hfd	varchar(1)	
Zv_kd	1	zv_kd	varchar(3)	Identificatie zorgverzekeraar
Zv_kort_nm	4	zv_kort_nm	varchar(25)	
Zv_land_kd	12	zv_land_kd	varchar(4)	
Zv_nm	3	zv_nm	varchar(50)	
Zv_plaats	9	zv_plaats	varchar(24)	
Zv_postcode	8	zv_postcode	varchar(9)	
Zv_srt	13	zv_srt	varchar(1)	
Zv_straat	5	zv_straat	varchar(24)	
Zv_tel_nr	10	zv_tel_nr	varchar(15)	

Schema van gegevensgroep *Verlofadministratie*

Zie schema Persoonsgegevens / Dienstverbanden

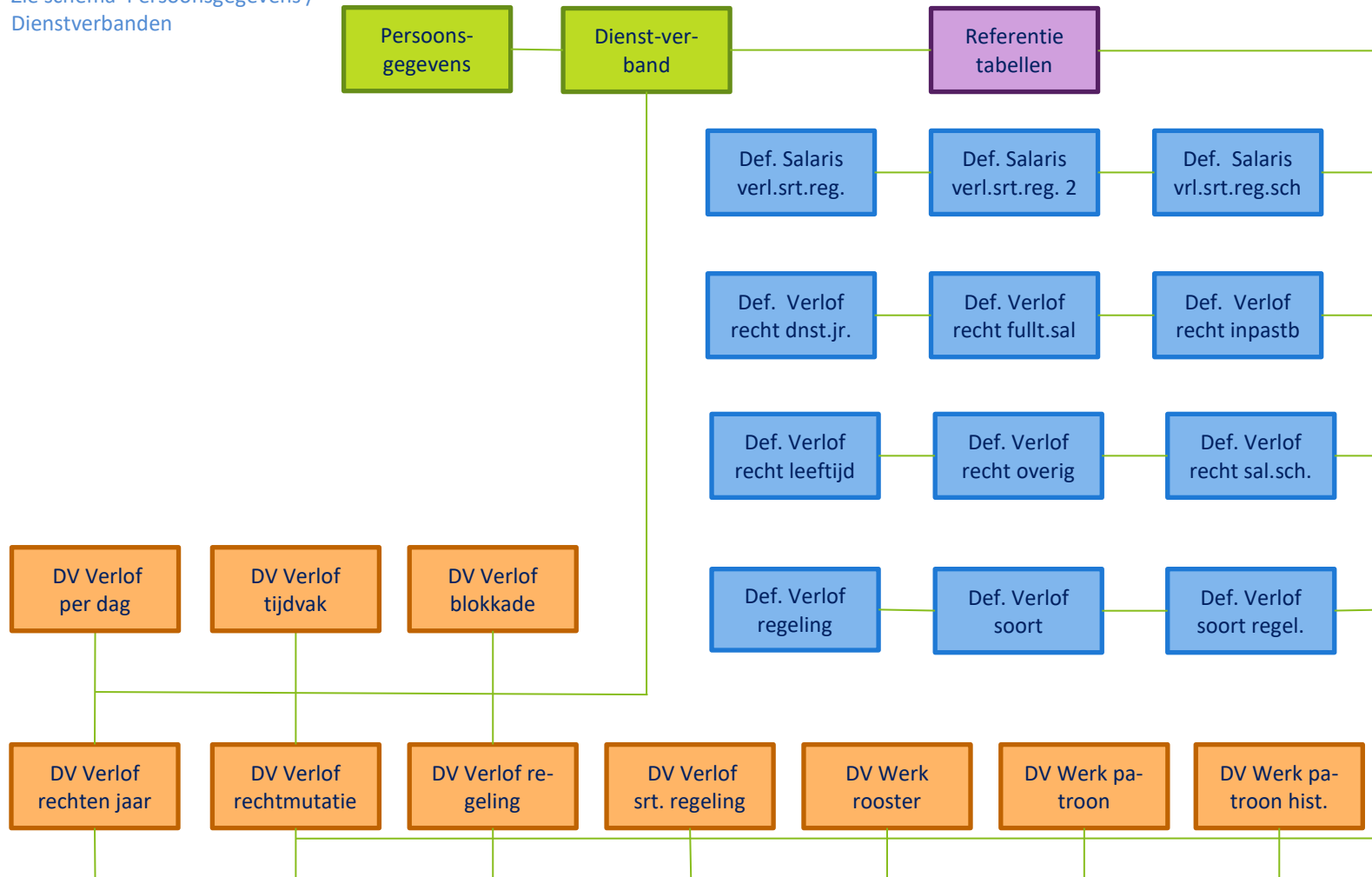

Entiteiten van gegevensgroep Verlofadministratie

- Bedrijfsverlofkalender
- DV Verlof per dag
- DV Verlof tijdvak
- DV verlofblokkade
- DV Verlofrechten jaar
- DV verlofrechtmutatie
- DV verlofregeling
- DV Verlofsoortregeling
- DV Werk rooster
- DV Werkpatroon
- DV werkpatroon historisch
- Feestdagverlofkalender
- Reden blokkeren verlof
- Reden verlofrecht mutatie
- Sal verlofsoortregeling 2
- Salaris verlofsoortreg
- Salaris verlofsrtregschalen
- Verlofrecht dienstjaren
- Verlofrecht fulltime sal
- Verlofrecht inpastabellen
- Verlofrecht leeftijd
- Verlofrecht overig
- Verlofrecht salarisschaal
- Verlofreden
- Verlofregeling
- Verlofsoort
- Verlofsoort regeling
- Werkpatroon
- Werkpatroon Dagen

HR Data Feed Gegevensgroep: Verlofadministratie				HR Core Online			
Entiteit	Type	Kolomnaam	Vlgnr.in .CSV file	Bron tabel	Bron kolom	Datatype	Opmerking
Bedrijfsverlofkalender	RT	Code verlofsoort	3	dpid003	vrfsrt_kd	varchar(3)	
		Datum bedrijfsverlof	1		bvrif_dt	datetime	Identificatie bedrijfsverlofkalender
		Omschrijving	4		bvrif_oms	varchar(25)	
		Version	2		u_version	varchar(1)	Technisch veld, heeft geen betekenis
DV Verlof per dag	MV	Code verlofsoort	3	dpid016	vrfsrt_kd	varchar(3)	Identificatie verlofsoort
		Datum verlof	6		vrif_dt		Identificatie datum verlof
		Persoonsnummer	1		pers_nr	numeric	Identificatie medewerker
		Uren verlof	8		vrif_uren		
		Verlofjaar	4		vrifr_jr		Identificatie verlofjaar
		Version	7		u_version		Technisch veld, heeft geen betekenis
		Volgnr dienstverband	2		dv_vlgnr	numeric	Identificatie dienstverband
		Volnummer verloftijdvak	5		vtvk_vlgnr		Identificatie volnummer verloftijdvak
DV Verlof tijdvak	MV	Begindatum verloftijdvak	7	dpid015	vtvk_bdt	datetime	
		Code verlofreden	9		vrifrdn_kd	varchar(3)	
		Code verlofsoort	3		vrfsrt_kd	varchar(3)	Identificatie verlofsoort
		Einddatum verloftijdvak	8		vtvk_edt	datetime	
		Omschrijving	10		vtvk_oms	varchar(25)	
		Persoonsnummer	1		pers_nr	numeric	Identificatie medewerker
		Verlofjaar	4		vrifr_jr	numeric	Identificatie verlofjaar
		Version	6		u_version	varchar(1)	Technisch veld, heeft geen betekenis
		Volgnr dienstverband	2		dv_vlgnr	numeric	Identificatie dienstverband
		Volnummer verloftijdvak	5		vtvk_vlgnr	numeric	Identificatie volnummer verloftijdvak
DV verloblokkade	MV	Code verloblokkade	8	dpid024	vrif_blok_kd	varchar(4)	
		Code verlofsoort	3		vrfsrt_kd	varchar(3)	Identificatie verlofsoort
		Datum blokkade t/m	7		tm_dt	datetime	
		Datum vanaf	6		vanaf_dt	Datetime	
		Dienstverband volnummer	2		dv_vlgnr	numeric	Identificatie dienstverband
		Perc verloblokkade	9		vrif_blok_perc	numeric	
		Persoonsnummer	1		pers_nr	numeric	Identificatie medewerker

		Technische sleutel	4		dpid024_sl	numeric	Identificatie verlofblokkade (technisch)
		Version	5		u_version	varchar(1)	Technisch veld, heeft geen betekenis
DV Verlofrechten jaar	MV	Code verlofsoort	3	dpid014	vrfsrt_kd	varchar(3)	Identificatie verlofsoort
		Datum laatste verloberekening	6		vrfrber_dt	datetime	
		Extra verlofrecht fulltime salaris	21		vrfr_sal	numeric	
		Laatst berekend extra uren	19		ltst_ber_eu	numeric	
		Notitie	23		vrfr_memo	varchar(7809)	
		Persoonsnummer	1		pers_nr	numeric	Identificatie medewerker
		Salarisperiode extra uren	20		sal_per	varchar(6)	
		Standaard verlofrecht	9		vrfr_std	numeric	
		Verlofjaar	4		vrfr_jr	numeric	Identificatie verlofjaar
		Verlofrecht dienstjaren	11		vrfr_djr	numeric	
		Verlofrecht extra uren	16		vrfr_eu	numeric	
		Verlofrecht inpastabellen	13		vrfr_inp	numeric	
		Verlofrecht leeftijd	10		vrfr_lft	numeric	
		Verlofrecht mutaties in uren	17		vrfr_mut	numeric	
		Verlofrecht overig 1	14		vrfr_ov1	numeric	
		Verlofrecht overig 2	15		vrfr_ov2	numeric	
		Verlofrecht salarisschalen	12		vrfr_sch	numeric	
		Verlofrecht tegoed vorig jaar	7		vrfr_vjr	numeric	
		Verlofrecht tijd voor tijd in uren	18		vrfr_tvt	numeric	
		Verlofrecht totaal dit jaar	8		vrfr_hjr	numeric	
		Version	5		u_version	varchar(1)	Technisch veld, heeft geen betekenis
Volgnr dienstverband	2	dv_vlgnr	numeric	Identificatie dienstverband			
Waarde verlofuur	22	vrfr_uurwrd	numeric				
DV verlofrechtmutatie	MV	Code verlofrechtmutatie	8	dpid027	vrfr_mut_kd	varchar(4)	
		Code verlofsoort	3		vrfsrt_kd	varchar(3)	Identificatie verlofsoort
		Datum mutatie verlof	7		vrfr_mut_dt	datetime	
		Dienstverband volgnummer	2		dv_vlgnr	numeric	Identificatie dienstverband
		Persoonsnummer	1		pers_nr	numeric	Identificatie medewerker
		Technische sleutel	5		dpid027_sl	numeric	Identificatie verlofrechtmutatie (technisch)
		Uren verlofrechtmutatie	9		vrfr_mut_uren	numeric	
		Verlofjaar	4		vrfr_jr	numeric	Identificatie verlofjaar
		Version	6		u_version	varchar(1)	Technisch veld, heeft geen betekenis

DV verlofregeling	MV	Begindatum verlofregeling	3	dpid025	begin_dt	datetime	Identificatie begindatum verlofregeling
		Code verlofregeling	6		vrifreg_kd	varchar(3)	
		Dienstverband volgnummer	2		dv_vlgnr	numeric	Identificatie dienstverband
		Einddatum verlofregeling	5		eind_dt	datetime	
		Persoonsnummer	1		pers_nr	numeric	Identificatie medewerker
		Version	4		u_version	varchar(1)	Technisch veld, heeft geen betekenis
DV Verlofsoortregeling	MV	Begindatum	3	dpid011	begin_dt	datetime	
		Blokkade verlof berekening	7		blokk_ind	varchar(1)	
		Code 1 extra verlofrecht overig	9		vrifr_1_kd	varchar(3)	
		Code 2 extra verlofrecht overig	10		vrifr_2_kd	varchar(3)	
		Code verlofregeling	4		vrifreg_kd	varchar(3)	
		Code verlofsoort	5		vrifrsr_kd	varchar(3)	
		Individueel verlofrecht	8		vrifr_uren	numeric	
		Maximaal overnemen verlofsaldo	12		max_overn	numeric	
		Methode eindejaarsverwerking	11		meth_ejr	varchar(3)	
		Persoonsnummer	1		pers_nr	numeric	Identificatie medewerker
		Version	6		u_version	varchar(1)	Technisch veld, heeft geen betekenis
		Volgnr dienstverband	2		dv_vlgnr	numeric	Identificatie dienstverband
		DV Werk rooster	MR		Datum werkrooster	3	dpid013
Persoonsnummer	1			pers_nr	numeric	Identificatie medewerker	
Uren werkrooster	5			rstr_uren	numeric		
Version	4			u_version	varchar(1)	Technisch veld, heeft geen betekenis	
volgnr DV	2			dv_vlgnr	numeric	Identificatie dienstverband	
DV Werkpatroon	MR	Persoonsnummer	1	dpid012	pers_nr	numeric	Identificatie medewerker
		Technische sleutel DV werkpatroon	3		dpid012_sl	numeric	Identificatie werkpatroon (technisch)
		Uren werkpatroon	6		ptrn_uren	numeric	
		Version	4		u_version	varchar(1)	Technisch veld, heeft geen betekenis
		Volgnr DV	2		dv_vlgnr	numeric	Identificatie dienstverband
		Weekvolgnr. werkpatroon	5		ptrn_vlgnr	numeric	
DV werkpatroon historisch	MR	Aantal werkuren	6	dpid028	ptrn_uren	numeric	
		Dagnummer	4		ptrn_vlgnr	numeric	Identificatie dagnummer
		Dienstverband	2		dv_vlgnr	numeric	Identificatie dienstverband
		Ingangsdatum	3		ingang_dt	datetime	Identificatie ingangsdatum
		Persoon	1		pers_nr	numeric	Identificatie medewerker

		Version	5		u_version	varchar(1)	Technisch veld, heeft geen betekenis
Feestdagverlofkalender	RT	Code verlofsoort	2	dpid029	vrfsrt_kd	varchar(3)	Identificatie verlofsoort
		Datum feestdagverlof	1		fvrif_dt	datetime	Identificatie datum feestdagverlof
		Omschrijving	4		fvrif_oms	varchar(25)	
		Version	3		u_version	varchar(1)	Technisch veld, heeft geen betekenis
Reden blokkeren verlof	RT	Code blokkeren verlof	1	dpid023	vrif_blok_kd	varchar(4)	Identificatie reden blokkeren verlof
		Omschrijving	3		vrif_blok_oms	varchar(25)	
		Version	2		u_version	varchar(1)	Technisch veld, heeft geen betekenis
Reden verlofrecht mutatie	RT	Code verlofrechtmutatie	1	dpid026	vrifr_mut_kd	varchar(4)	
		Indicatie standaard geg.	4		standaard_ind	varchar(1)	
		Omschrijving	3		vrifr_mut_oms	varchar(25)	
		Version	2		u_version	varchar(1)	Technisch veld, heeft geen betekenis
Sal verlofsoortregeling 2	DV	Code salarisregeling	3	dpid020	reg_sal_kd	varchar(3)	Identificatie salarisregeling
		Code verlofregeling	1		vrifreg_kd	varchar(3)	Identificatie verlofregeling
		Code verlofsoort	2		vrfsrt_kd	varchar(3)	Identificatie verlofsoort
		Version	4		u_version	varchar(1)	Technisch veld, heeft geen betekenis
Salaris verlofsoortreg	DV	Code salarisregeling	3	dpid018	reg_sal_kd	varchar(3)	Identificatie salarisregeling
		Code verlofregeling	1		vrifreg_kd	varchar(3)	Identificatie verlofregeling
		Code verlofsoort	2		vrfsrt_kd	varchar(3)	Identificatie verlofsoort
		Version	4		u_version	varchar(1)	Technisch veld, heeft geen betekenis
Salaris verlofsrtregschalen	DV	Code salarisregeling	3	dpid019	reg_sal_kd	varchar(3)	Identificatie salarisregeling
		Code verlofregeling	1		vrifreg_kd	varchar(3)	Identificatie verlofregeling
		Code verlofsoort	2		vrfsrt_kd	varchar(3)	Identificatie verlofsoort
		Schaal	4		schaal	varchar(4)	
		Version	5		u_version	varchar(1)	Technisch veld, heeft geen betekenis
Verlofrecht dienstjaren	DV	Code verlofregeling	3	dpid006	vrifreg_kd	varchar(3)	
		Code verlofsoort	4		vrfsrt_kd	varchar(3)	
		Dienstjaren t/m	6		dnstjr_tm	numeric	
		Dienstjaren vanaf	5		dnstjr_van	numeric	
		Extra verlof dienstjaren	7		vrifr_djr	numeric	
		Technische sleutel	1		dpid006_sl	numeric	Identificatie verlofrecht dienstjaren (technisch)
		Version	2		u_version	varchar(1)	Technisch veld, heeft geen betekenis
Verlofrecht fulltime sal	DV	extra verlofrecht fulltime salaris	6	dpid017	vrifr_sal	numeric	
		Grensbedrag tot	5		tot_bd	numeric	

		Grensbedrag vanaf	3		va_bd	numeric	Identificatie grensbedrag vanaf
		verlofregeling	1		vrifreg_kd	varchar(3)	Identificatie verlofregeling
		verlofsoort	2		vrifsrtd_kd	varchar(3)	Identificatie verlofsoort
		Version	4		u_version	varchar(1)	Technisch veld, heeft geen betekenis
Verlofrecht inpastabellen	DV	Code salarisregeling	5	dpid008	reg_sal_kd	varchar(3)	
		Code verlofregeling	3		vrifreg_kd	varchar(3)	
		Code verlofsoort	4		vrifsrtd_kd	varchar(3)	
		Extra verlofrecht inpastabellen	8		vrifr_inpas	numeric	
		Inpassingsnummer t/m	7		inpasnr_tm	numeric	
		Inpassingsnummer vanaf	6		inpasnr_van	numeric	
		Technische sleutel	1		dpid008_sl	numeric	Identificatie verlofrecht inpastabellen (technisch)
		Version	2		u_version	varchar(1)	Technisch veld, heeft geen betekenis
Verlofrecht leeftijd	DV	Code verlofregeling	3	dpid005	vrifreg_kd	varchar(3)	
		Code verlofsoort	4		vrifsrtd_kd	varchar(3)	
		Extra verlofrecht leeftijd	7		vrifr_lftd	numeric	
		Leeftijd t/m	6		lftd_tm	numeric	
		Leeftijd vanaf	5		lftd_van	numeric	
		Technische sleutel	1		dpid005_sl	numeric	Identificatie verlofrecht leeftijd (technisch)
		Version	2		u_version	varchar(1)	Technisch veld, heeft geen betekenis
Verlofrecht overig	DV	Code extra verlofrecht overig	3	dpid009	vrifr_o_kd	varchar(3)	
		Code verlofregeling	1		vrifreg_kd	varchar(3)	Identificatie verlofregeling
		Code verlofsoort	2		vrifsrtd_kd	varchar(3)	Identificatie verlofsoort
		Extra verlofrecht overig	6		vrifr_ov	numeric	
		Omschrijving	5		vrifr_o_oms	varchar(25)	
		Version	4		u_version	varchar(1)	Technisch veld, heeft geen betekenis
Verlofrecht salarisschaal	DV	Ancienniteit t/m	8	dpid007	ancien_tm	numeric	
		Ancienniteit vanaf	7		ancien_van	numeric	
		Code salarisregeling	5		reg_sal_kd	varchar(3)	
		Code verlofregeling	3		vrifreg_kd	varchar(3)	
		Code verlofsoort	4		vrifsrtd_kd	varchar(3)	
		Extra verlofrecht salarisschalen	9		vrifr_sal	numeric	
		Schaal	6		schaal	varchar(4)	
		Technische sleutel	1		dpid007_sl	numeric	Identificatie verlofrecht salarisschaal (technisch)
		Version	2		u_version	varchar(1)	Technisch veld, heeft geen betekenis

Verlofreden	RT	Code verlofreden	1	dpid002	vrfrdn_kd	varchar(3)	Identificatie verlofreden
		Omschrijving	3		vrfrdn_oms	varchar(25)	
		Version	2		u_version	varchar(1)	Technisch veld, heeft geen betekenis
Verlofregeling	DV	Boekingseenheid verlof	6	dpid004	vrif_eenh	varchar(1)	
		Code verlofregeling	1		vrifreg_kd	varchar(3)	Identificatie verlofregeling
		Max 100 % deelbetrekking verlofrechten	7		max_deelb_ind	varchar(1)	
		Omschrijving	3		vrifreg_oms	varchar(25)	
		Startmaand verlofjaar	4		start_mnd	numeric	
		Verlofuren per dag	5		vrif_uren	numeric	
		Version	2		u_version	varchar(1)	Technisch veld, heeft geen betekenis
Verlofsoort	DV	Bedrijfsverlof	4	dpid001	bv_ind	varchar(1)	
		Code verlofsoort	1		vrfrst_kd	varchar(3)	Identificatie verlofsoort
		Feestverlof	5		fst_ind	varchar(1)	
		Indicatie tijd voor tijd	6		tv_ind	varchar(1)	
		Indicatie wettelijk verlof	7		wet_verlof_ind	varchar(1)	
		Omschrijving	3		vrfrst_oms	varchar(25)	
		Version	2		u_version	varchar(1)	Technisch veld, heeft geen betekenis
Verlofsoort regeling	DV	Afrondingsfactor verlof	7	dpid010	afr_vrfr	varchar(1)	
		Berekenen met peildatum 15e	17		vrfrber_ind	numeric	
		Code verlofregeling	1		vrifreg_kd	varchar(3)	Identificatie verlofregeling
		Code verlofsoort	2		vrfrst_kd	varchar(3)	Identificatie verlofsoort
		Eenheid verlofrecht	5		pres_eenh	varchar(1)	
		Indexeerperiode	18		indexeer_per	numeric	
		Jaar laatste eindejaarsverwerking verlof	15		lt_ejr_jr	numeric	
		Maximaal overnemen verlofsaldo	14		max_overn	numeric	
		Methode eindejaarsverwerking	13		meth_ejr	varchar(1)	
		Methode leeftijd/dienstjaren	12		meth_vrfr	varchar(1)	
		Opplussen extra uren	16		xtra_urn_ind	varchar(1)	
		Peildatum dienstverband	11		dv_vpdt	varchar(4)	
		Peildatum leeftijd overig	10		oft_vpdt	varchar(4)	
		Peildatum leeftijd t/m	8		jft_vpdt	varchar(4)	
		Peilleeftijd t/m	9		vplft_tm	numeric	
		Standaard verlofrecht	6		vrfr_srt	numeric	
Startmaand verlofrecht	4	start_mnd	numeric				

		Verlofgroep code	19		verlofgroep_kd	varchar(3)	
		Version	3		u_version	varchar(1)	Technisch veld, heeft geen betekenis
Werkpatroon	RT	Code werkpatroon	1	dpid021	wrkptrn_kd	varchar(3)	Identificatie werkpatroon
		Ingangsdatum werkpatroon	4		wrkptrn_dt	datetime	
		Omschrijving	3		wrkptrn_oms	varchar(25)	
		Version	2		u_version	varchar(')	Technisch veld, heeft geen betekenis
Werkpatroon Dagen	RT	Code werkpatroon	1	dpid022	wrkptrn_kd	varchar(3)	Identificatie code werkpatroon
		Dagvolgnummer werkpatroon	4		ptrn_vlgnr	numeric	
		Technische sleutel	2		dpid022_sl	numeric	Identificatie werkpatroon (technisch)
		Uren per dag werkpatroon	5		ptrn_uren	numeric	
		Version	3		u_version	varchar(1)	Technisch veld, heeft geen betekenis

Schema van gegevensgroep *Ziekteadministratie*

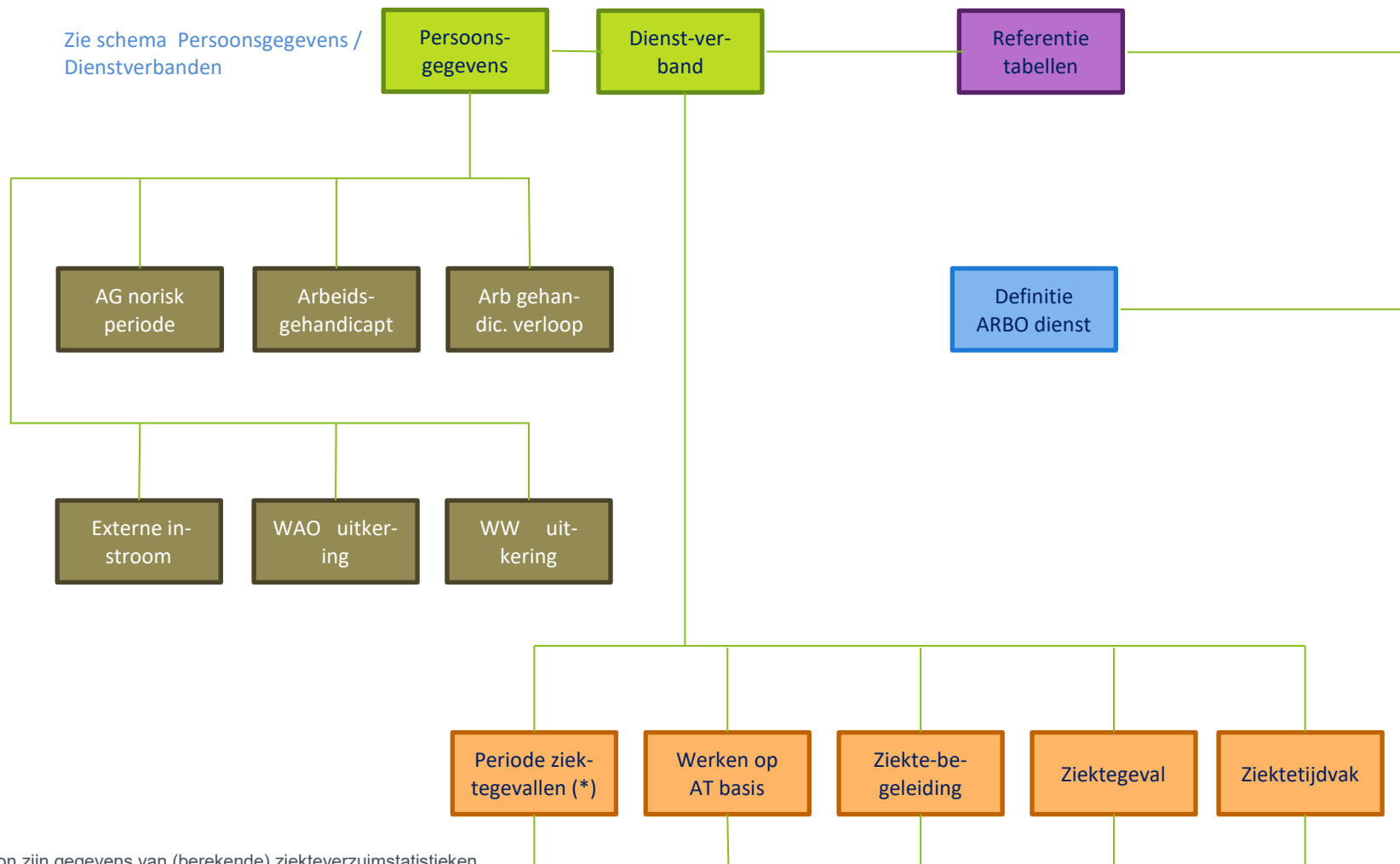

(*) Bron zijn gegevens van (berekende) ziekteverzuimstatistieken

Entiteiten van gegevensgroep Ziekteadministratie

- Actienemer begeleiding
- AG norisk periode
- Arbeidsgehandicapt
- Arbeidsgehandicapt verloop
- ARBO dienst
- Beroep
- Code ziekte verzuim
- Externe instroom
- Loon periode
- Periode-ziektegevallen
- Reden externe instroom AG
- Reden instroom AG
- Reden uitkering UWV
- Reden uitstroom AG
- Reden ziek
- Signalering ziekteverzuim
- Soort controle ZW
- Soort vangnetgeval
- Soort werkhervatting
- Type actie begeleiding
- WAO uitkering
- WAOWIA klasse
- WAOWIA percentage
- Werken op AT basis
- WW uitkering
- Ziekte begeleiding
- Ziektegeval
- Ziektetijdvak

HR Data Feed Gegevensgroep: Ziekteadministratie				HR Core Online			
Entiteit	Type	Kolomnaam	Vlgnr. in .CSV file	Bron tabel	Bron kolom	Datatype	Opmerking
Actienemer begeleiding	RT	Actienemer	1	dpid131	actie_nmr	varchar(3)	
		Naam actienemer	3		anmr_naam	varchar(25)	
		Version	2		u_version	varchar(1)	Technisch veld, heeft geen betekenis
AG norisk periode	MA	Einddatum no risk periode	3	dpid158	not_risk_eind_dt	datetime	
		Persoonsnummer	1		pers_nr	numeric	Identificatie medewerker
		Toelichting no risk periode	4		toelichting	varchar(50)	
		Version	2		u_version	varchar(1)	Technisch veld, heeft geen betekenis
Arbeidsgehandicapt	MA	Einddatum AGH	7	dpid148	eind_dt	datetime	
		Ingangsdatum AGH	4		ingang_dt	datetime	
		Persoonsnummer	1		pers_nr	numeric	Identificatie medewerker
		Reden instroom AGH	5		instr_kd	varchar(3)	
		Reden uitstroom AGH	6		uitstr_kd	varchar(3)	
		Technische sleutel	2		dpid148_sl	numeric	Technisch veld
		Version	3		u_versionoe_op	varchar(1)	Technisch veld, heeft geen betekenis
Arbeidsgehandicapt verloop	MA	code WAO klasse	6	dpid149	wao_klas_kd	varchar(3)	
		Einddatum AG	8		eind_verloop_dt	datetime	
		Ingangsdatum AG verloop	5		str_verloop_dt	datetime	
		Notities	9		notit	varchar(7903)	
		Persoonsnummer	1		pers_nr	numeric	Identificatie medewerker
		Status beschikking	7		status_besch	varchar(25)	
		Techn. sleutel AG	2		dpid148_sl	numeric	Identificatie arbeidsgehandicapt (technisch)
		Techn. sleutel AG verloop	3		dpid149_sl	numeric	Identificatie arbeidsgehandicapt verloop (technisch)
		Version	4		u_version	varchar(1)	Technisch veld, heeft geen betekenis
ARBO dienst	DA	Certificaatnummer	9	dpid138	arbo_certnr	varchar(7)	
		Code ARBO dienst	1		arbo_kd	varchar(3)	Identificatie ARBO dienst
		Contactpersoon/afdeling	5		cntc_pers	varchar(35)	
		Fax	8		arbo_fax_nr	varchar(15)	
		Functie contactpersoon	6		cntc_funct	varchar(25)	
		Huisnummer	11		arbo_huisnr	numeric	

		Land		4		land_kd	varchar(4)	
		Naam ARBO dienst		3		arbo_nm	varchar(35)	
		Plaatsnaam		14		arbo_plaats	varchar(24)	
		Postcode		13		arbo_postcode	varchar(9)	
		Straatnaam		10		arbo_straat	varchar(24)	
		Telefoon		7		arbo_tel_nr	varchar(15)	
		Toevoeging		12		arbo_hnr_toev	varchar(5)	
		Version		2		u_version	varchar(1)	Technisch veld, heeft geen betekenis
Beroep	RT	Beroep		1	dpid132	beroep	varchar(10)	Identificatie beroep
		Externe omschrijving		4		beroep_ext	varchar(25)	
		Omschrijving		3		beroep_oms	varchar(25)	
		Version		2		u_version	varchar(1)	Technisch veld, heeft geen betekenis
Code ziekte verzuim	RT	Code ziek of wegens		1	dpid130	zktvrm_kd	varchar(2)	Identificatie ziek wegens
		Omschrijving		3		zktvrm_oms	varchar(25)	
		Version		2		u_version	varchar(1)	Technisch veld, heeft geen betekenis
Externe instroom	MZ	Functie eerste AO dag		6	dpid147	func_oms	varchar(25)	
		Ingangsdatum ext. instroom		4		ext_instr_dt	datetime	
		Nm werkgever eerste AO dag		5		werkg_nm	varchar(25)	
		Persoonsnummer		1		pers_nr	Numeric	Identificatie medewerker
		Version		2		u_version	varchar(1)	Technisch veld, heeft geen betekenis
		Wijze van externe instroom		3		ext_instr_kd	varchar(3)	
Loon periode	RT	Code loonperiodiciteit		1	dpid143	loonper_kd	varchar(3)	
		Omschrijving		3		loonper_oms	varchar(5)	
		Version		2		u_version	varchar(1)	Technisch veld, heeft geen betekenis
Periode-ziektegevallen	MZ	Burgerlijke staat		13	dpid172	ao1_burgst_kd	varchar(3)	
		Code ziek of Wegens		7		zktvrm_kd	varchar(2)	
		Datum eerste ao-dag		4		ao_dag_dt	datetime	Identificatie 1 ^e ao-dag
		Functie		10		ao1_primfunc_kd	varchar(10)	
		Hersteld op		6		herst_dt	datetime	
		Ind. beëindigd		17		zg_eind_ind	numeric	
		Ind. begonnen		16		zg_start_ind	numeric	
		Organisatorische eenheid		9		ao1_oe_hier_sl	numeric	
		Perc deelbetr.		11		ao1_deelb_perc	numeric	
		Periode ziekteverzuimstatistieken		1		vrzm_stat_per	numeric	Identificatie periode ziekteverzuimstatistieken

		Persoonsnummer	2		pers_nr	numeric	Identificatie medewerker
		Reden ziek	8		rdn_zk	varchar(3)	
		Soort arbeidsrelatie	14		ao1_arelst_kd	varchar(3)	
		Soort loner	15		ao1_loner_kd	varchar(3)	
		Uren per week	12		ao1_uren_pw	numeric	
		Version	5		u_version	varchar(1)	Technisch veld, heeft geen betekenis
		Verzuimdagen gewogen	21		vrzm_dg_gew	numeric	
		Verzuimdagen nominaal	20		vrzm_dg_nom	numeric	
		Verzuimduur gewogen	19		vrzm_dr_gew	numeric	
		Verzuimduur nominaal	18		vrzm_dr_nom	numeric	
		Volgnr dienstverband	3		dv_vlgnr	numeric	Identificatie dienstverband
Reden externe instroom AG	RT	Code reden externe instroom	1	dpid156	ext_instr_kd	varchar(3)	Identificatie reden externe instroom AG
		Omschrijving	3		ext_instr_oms	varchar(30)	
		Version	2		u_version	char	Technisch veld, heeft geen betekenis
Reden instroom AG	RT	Code reden instroom	1	dpid153	instr_kd	varchar(3)	Identificatie reden instroom AG
		Omschrijving	3		instr_oms	varchar(30)	
		Version	2		u_version	char	Technisch veld, heeft geen betekenis
Reden uitkering UWV	RT	Reden uitkering UWV Code	1	dpid140	uwv_uitk_rdn_kd	varchar(1)	Identificatie reden uitkering UWV
		Reden uitkering UWV Oms	3		uwv_uitk_rdn_oms	varchar(25)	
		Version	2		u_version	varchar(1)	Technisch veld, heeft geen betekenis
Reden uitstroom AG	RT	Code reden uitstroom	1	dpid154	uitstr_kd	varchar(3)	Identificatie reden uitstroom AG
		Omschrijving	3		uitstr_oms	varchar(30)	
		Version	2		u_version	char	Technisch veld, heeft geen betekenis
Reden ziek	RT	Omschrijving	3	dpid133	rdn_zk_oms	varchar(25)	
		Reden ziek	1		rdn_zk	varchar(3)	Identificatie reden ziek
		Version	2		u_version	varchar(1)	Technisch veld, heeft geen betekenis
Signalering ziekteverzuim	RT	Max. verzuimduur in dagen	5	dpid145	sign_max	numeric	
		Min. verzuimduur in dagen	4		sign_min	numeric	
		Omschrijving	3		sgnzvrz_oms	varchar(25)	
		Soort signalering	1		sgnzvrz_kd	varchar(3)	
		Version	2		u_version	varchar(1)	Technisch veld, heeft geen betekenis
Soort controle ZW	RT	Omschrijving	3	dpid134	cntrzw_oms	varchar(25)	
		Soort controle ZW	1		cntrzw_srt	varchar(3)	
		Version	2		u_version	varchar(1)	Technisch veld, heeft geen betekenis

Soort vangnetgeval	RT	Code vangnetgeval	1	dpid146	vangnet_kd	varchar(2)	
		Omschr. vangnetgeval	3		vangnet_oms	varchar(30)	
		Version	2		u_version	varchar(1)	Technisch veld, heeft geen betekenis
Soort werkhervatting	RT	Code soort werkhervatting	1	dpid144	wrkherv_kd	varchar(3)	
		Omschrijving	3		wrkherv_oms	varchar(30)	
		Version	2		u_version	varchar(1)	Technisch veld, heeft geen betekenis
Type actie begeleiding	RT	Ind. reden verplicht	5	dpid135	ind_rd_vpl	varchar(1)	
		Omschrijving	3		bgl_act_oms	varchar(25)	
		Signalering na herstel	4		sign_ind	varchar(1)	
		Type actie	1		bgl_act_tp	varchar(3)	
		Version	2		u_version	varchar(1)	Technisch veld, heeft geen betekenis
WAO uitkering	MW	Bedrag WAO wel aanvullen	9	dpid150	wao_wel_aanv_bd	numeric	
		Bedrag WAO-uitkering totaal	7		wao_tot_bd	numeric	
		Einddatum WAO aanvullen	12		aanv_eind_dt	datetime	
		Einddatum WAO-uitkering	13		eind_wao_dt	datetime	
		Ingangsdatum WAO-uitkering	6		strt_wao_dt	datetime	
		Perc WAO niet aanvullen	11		not_uitk_perc_kd	varchar(2)	
		Perc WAO wel aanvullen	10		uitk_perc_kd	varchar(2)	
		Persoonsnummer	1		pers_nr	numeric	Identificatie medewerker
		Techn. sl. arb.gehandicapt verloop	3		dpid149_sl	numeric	Identificatie arbeidsgehandicapt verloop (technisch)
		Techn. sl. WAO uitkering	4		dpid150_sl	numeric	Identificatie WAO uitkering (technisch)
		Technische sleutel arb.gehandicapt	2		dpid148_sl	numeric	Identificatie arbeidsgehandicapt (technisch)
		Version	5		u_version	varchar(1)	Technisch veld, heeft geen betekenis
		WAO uitkering rechtstreeks	8		wao_uit_ind	varchar(1)	
WAO/WIA klasse	RT	Code WAO-klasse	1	dpid155	wao_klas_kd	varchar(3)	
		Omschrijving	3		wao_klas_oms	varchar(30)	
		Version	2		u_version	char	Technisch veld, heeft geen betekenis
WAO/WIA percentage	RT	Code WAO percentage	1	dpid157	waoperc_kd	varchar(2)	
		Version	3		u_version	varchar(30)	
		WAO percentage	2		waoperc_oms	char	Technisch veld, heeft geen betekenis
Werken op AT basis	MZ	Code eigen/aangepast werk	11	dpid112	ander_wrk_kd	varchar(3)	
		Notities bij wrkn op AT basis	14		at_notit	varchar(7823)	
		Objectid	10		object_id	varchar(50)	
		Omschrijving AT werk	13		at_werk_oms	varchar(25)	

		Organisatorische eenheid	12		dpib015_sl	numeric	
		Perc. productief	9		ther_prod	numeric	
		Persoonsnr	1		pers_nr	numeric	Identificatie medewerker
		Technische sleutel	4		dpid112_sl	numeric	Identificatie werken op AT basis (technisch)
		Technische sleutel ziektegeval	3		dpid110_sl	numeric	Identificatie ziektegeval (technisch)
		Therapie tot	7		ther_tot	datetime	
		Therapie vanaf	6		ther_vanaf	datetime	
		Uren per wk op AT basis	8		ther_upw	numeric	
		Version	5		u_version	varchar(1)	Technisch veld, heeft geen betekenis
		Volgnummer dienstverband	2		dv_vlgnr	numeric	Identificatie dienstverband
WW uitkering	MA	Bedrag WW-uitkering	7	dpid151	ww_uitkeer_bd	numeric	
		Einddatum WW-uitkering	8		ww_eind_dt	datetime	
		Persoonsnummer	1		pers_nr	numeric	Identificatie medewerker
		Startdatum WW-uitkering	6		ww_strt_dt	datetime	
		Technische sleutel arbeidsgehandicapt	2		dpid148_sl	numeric	Identificatie arbeidsgehandicapt (technisch)
		Technische sleutel arbeidsgehandicapt verloop	3		dpid149_sl	numeric	Identificatie arbeidsgehandicapt verloop (technisch)
		Technische sleutel WW uitkering	4		dpid151_sl	numeric	Identificatie WW uitkering (technisch)
		Version	5		u_version	varchar(1)	Technisch veld, heeft geen betekenis
Ziekte begeleiding	MZ	Actienemer	7	dpid113	actie_nmr	varchar(3)	
		Datum realisatie	9		bgl_real_dt	datetime	
		Notities	11		bgl_notit	varchar(7869)	
		Objectid	10		object_id	varchar(50)	
		Persoonsnr	1		pers_nr	numeric	Identificatie medewerker
		Rappeldatum	8		bgl_rpl_dt	datetime	
		Technische sleutel ziektegeval	3		dpid110_sl	numeric	Identificatie ziektegeval (technisch)
		Type actie	6		bgl_act_tp	varchar(3)	
		Version	5		u_version	varchar(1)	Technisch veld, heeft geen betekenis
		Volgnr ziektebegeleiding	4		dpid113_sl	numeric	Identificatie ziektebegeleiding
		volgnummer dienstverband	2		dv_vlgnr	numeric	Identificatie dienstverband
Ziektegeval	MZ	Adres m.i.v.	24	dpid110	vaing_dt	datetime	
		Beter gemeld op	22		beterm_dt	datetime	
		Betreft zwangerschapsverlof	35		zwvrlf_ind	varchar(1)	
		Code ziek of wegens	8		zktvrzm_kd	varchar(2)	
		Dagloon ziekewet	39		dagloon_zw	numeric	

Datum 1e zktgdag zktgeval	5
datum eerste_ao_dag	6
Datum loondeel	33
Datum verwacht herstel	20
Datum ziekmelding	18
Einddatum adres	25
Einddatum loondoorbet. ZW	37
Gewerkte uren 1e dag	17
Hersteld op	21
Huisnummer	28
Land	11
Nieuw/Doorlopend	23
Notities	40
Objectid	34
Persoonsnummer	1
Plaatsnaam	31
Postcode	30
Processtatus	14
Profiel	15
Reden uitkering UWV	38
Reden ziek	9
Soort controle ZW	10
Soort vangnetgeval	12
Straatnaam	27
Technische sleutel	3
Telefoon	32
Tijdstip arb.ongeschikt	16
Tijdstip ziekmelding	19
Toevoeging	29
Vangnetgeval	13
Verpleegadres	26
Version	4
Volgnr dienstverband	2
Vrw.periode ziekte salarisverwerker	36

ao_dag_dt	datetime	
eerste_ao_dag_dt	datetime	
loond_dt	datetime	
verw_h_dt	datetime	
zkmeld_dt	datetime	
vaeind_dt	datetime	
lnbet_eind_dt	datetime	
ao_gewuren	numeric	
herst_dt	datetime	
va_huisnr	numeric	
land_kd	varchar(4)	
doorl_ind	varchar(1)	
zg_notit	varchar(7516)	
object_id	varchar(50)	
pers_nr	numeric	Identificatie medewerker
va_plaats	varchar(24)	
va_postcode	varchar(9)	
procstat_kd	varchar(3)	
profiel_kd	varchar(4)	
uwv_uitk_rdn_kd	varchar(1)	
rdn_zk	varchar(3)	
cntrzw_srt	varchar(3)	
vangnet_kd	varchar(2)	
va_straat	varchar(24)	
dpid110_sl	numeric	Identificatie ziektegeval (technisch)
va_tel_nr	varchar(15)	
ao_tijdst	datetime	
zkmeld_tijd	datetime	
va_hnr_toev	varchar(5)	
vangnet_ind	numeric	
va_naam	varchar(35)	
u_version	varchar(1)	Technisch veld, heeft geen betekenis
dv_vlgnr	numeric	Identificatie dienstverband
vrw_salper	varchar(6)	

		WvP AO dag	7	wvp_ao_dt	datetime	
Ziektetijdvak	MZ	% ziek	8	perc_ziek	numeric	
		Datum loonwaarde	9	loonw_dt	datetime	
		Laatste mutatedatum	11	mut_dt	datetime	
		Objectid	10	object_id	varchar(50)	
		Persoonsnummer	1	pers_nr	numeric	Identificatie medewerker
		Technische sleutel ziektegeval	3	dpid110_sl	numeric	Identificatie ziektegeval (technisch)
		Technische sleutel ziektetijdvak	4	dpid111_sl	numeric	Identificatie ziektetijdvak (technisch)
		Version	5	u_version	varchar(1)	
		Volgnummer dienstverband	2	dv_vlgnr	numeric	Identificatie dienstverband
		Ziektetijdvak tot	7	ztkv_tot	datetime	
		Zieketijdvak vanaf	6	ztkv_vanaf	datetime	

Schema van gegevensgroep *Personeelsmanagement*

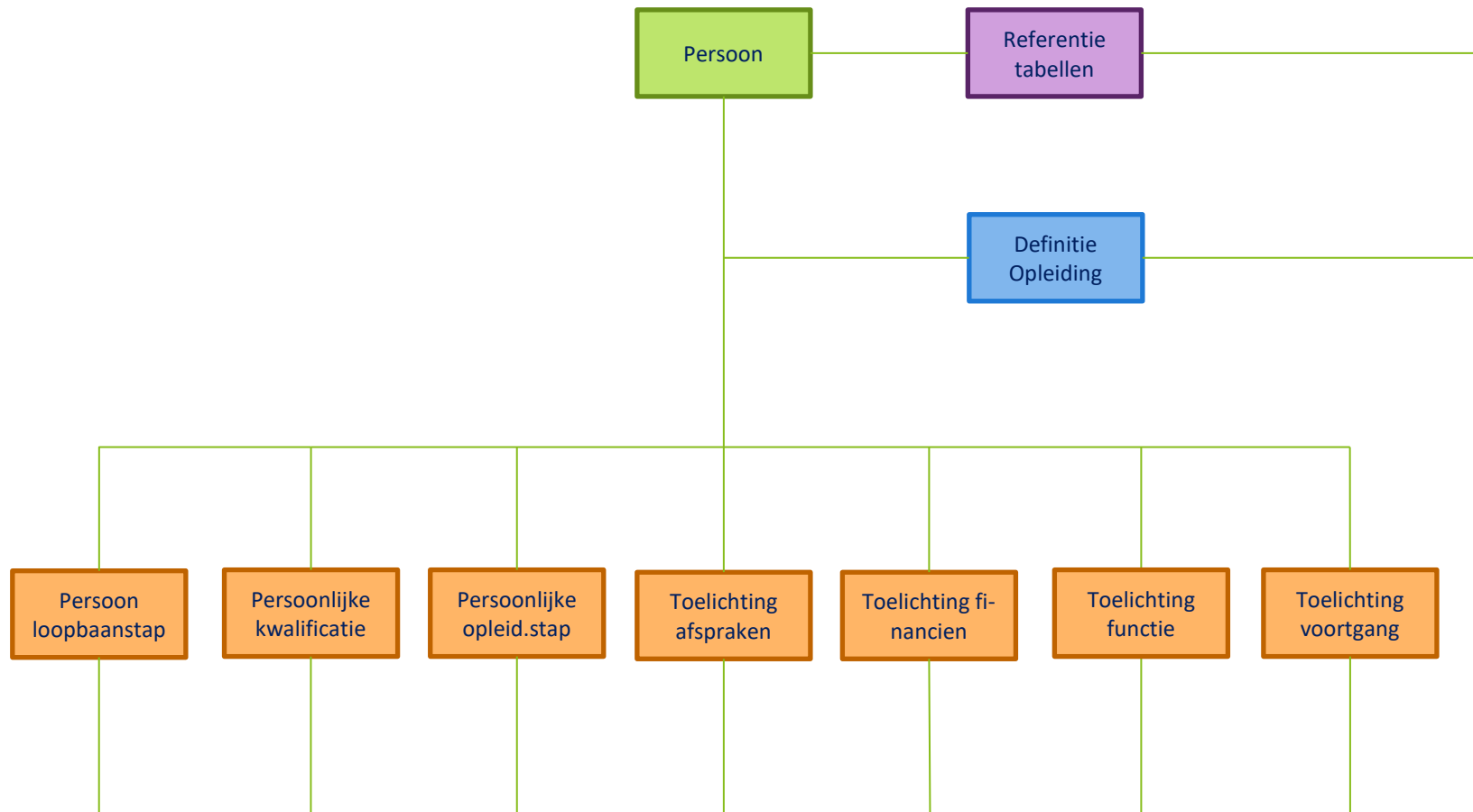

Entiteiten van gegevensgroep Personeelsmanagement

- Aktie org opl stap
- Aktie organisatie kwalif
- Aktie pers opl stap
- Aktie persoon kwalif
- Kwalificatie
- Kwalificatie waardering
- Kwalificatiesoorten
- Opleiding
- Opleidingsinstituut
- Opleidingstype
- Persoonl loopbaanstep
- Persoonlijke kwalif
- Persoonlijke opl stap
- Schaal waardering kwalif
- Soort loopbaanstep
- Stand kwalif waardering
- Status diploma
- Status inschr opl stap
- Status loopbaanstep
- Status opleidingstep
- Toelichting afspraken
- Toelichting financien
- Toelichting functie
- Toelichting voortgang
- Voortgang opl stap
- Werkterrein

HR Data Feed Gegevensgroep: Personeelsmanagement				HR Core Online			
Entiteit	Type	Kolomnaam	Vlgnr. in .CSV file	Bron tabel	Bron kolom	Datatype	Opmerking
Aktie org opl stap	RT	Aktie organisatie opleidingsstap	1	DPIE301	aktie_org	varchar(3)	Identificatie aktie organisatie opleidingsstap
		Oms. aktie organistatie opl.stap	3		aktie_oms	varchar(25)	
		Version	2		u_version	varchar(1)	Technisch veld, heeft geen betekenis
Aktie organisatie kwalif	RT	Aktie organisatie kwalificatie	1	DPIE101	aktie_org	varchar(3)	Identificatie aktie organisatie kwalificatie
		Oms. aktie org. kwalificatie	3		aktie_oms	varchar(25)	
		Version	2		u_version	varchar(1)	Technisch veld, heeft geen betekenis
Aktie pers opl stap	RT	Aktie persoon opleidingsstap	1	DPIE302	aktie_pers	varchar(3)	Identificatie aktie persoon opleidingsstap
		Oms. aktie persoon opl.stap	3		aktie_oms	varchar(25)	
		Version	2		u_version	varchar(1)	Technisch veld, heeft geen betekenis
Aktie persoon kwalif	RT	Aktie persoon kwalificatie	1	DPIE102	aktie_pers	varchar(3)	Identificatie aktie persoon kwalificatie
		Oms. aktie persoon kwalificatie	3		aktie_oms	varchar(25)	
		Version	2		u_version	varchar(1)	Technisch veld, heeft geen betekenis
Kwalificatie	RT	Ind controle datum	6	dpie103	ind_ctrl_dt	varchar(1)	
		Ind kwalificatie waardering	5		ind_verpl	varchar(1)	
		Kwalificatie	1		kwalif_id	varchar(4)	Identificatie kwalificatie
		Omschrijving	4		kwalif_oms	varchar(25)	
		Soort	2		kwalif_srt	varchar(4)	Identificatie soort kwalificatie
		Version	3		u_version	varchar(1)	Technisch veld, heeft geen betekenis
Kwalificatie waardering	RT	Classificatie	5	dpie108	kwalif_wrd	varchar(3)	
		Kwalificatie	1		kwalif_id	varchar(4)	Identificatie kwalificatie
		Omschrijving	6		wrd_oms	varchar(25)	
		Soort	3		kwalif_srt	varchar(4)	Identificatie soort kwalificatie
		Version	4		u_version	varchar(1)	Technisch veld, heeft geen betekenis
		Waardering	2		kwalif_kd	varchar(4)	Identificatie waardering
Kwalificatiesoorten	RT	Indicatie	4	dpie104	bevries_kd	varchar(1)	
		Omschrijving	3		soort_oms	varchar(25)	
		Soort	1		kwalif_srt	varchar(4)	Identificatie soort kwalificatie
		Version	2		u_version	varchar(1)	Technisch veld, heeft geen betekenis
Opleiding	DO	Omschrijving opleiding	5	DPIE303	opl_oms	varchar(50)	

		Opleiding	1		opleiding	varchar(10)	
		Opleidingsinstituut	4		opl_inst	varchar(10)	
		Opleidingstype	3		opl_type	varchar(10)	
		Toelichting opleiding	6		opl_toel	varchar(7913)	
		Version	2		u_version	varchar(1)	Technisch veld, heeft geen betekenis
Opleidingsinstituut	RT	Omschrijving opl.instituut	3	DPIE304	inst_oms	varchar(25)	
		Opleidingsinstituut	1		opl_inst	varchar(10)	Identificatie opleidingsinstituut
		Version	2		u_version	varchar(1)	Technisch veld, heeft geen betekenis
Opleidingstype	RT	Omschrijving opleidingstype	3	DPIE305	type_oms	varchar(25)	
		Opleidingstype	1		opl_type	varchar(10)	Identificatie opleidingstype
		Version	2		u_version	varchar(1)	Technisch veld, heeft geen betekenis
Persoonlijke loopbaanstep	ML	Begindatum loopbaanstep	12	DPIE201	begin_dt	datetime	
		Einddatum loopbaanstep	13		eind_dt	datetime	
		Functie	6		func_kd	varchar(10)	
		Ind nevenfunctie	16		nevenf_kd	varchar(1)	
		Indicatie intern/extern	15		intext_kd	varchar(1)	
		Oms functie loopbaanstep	7		func_oms	varchar(50)	
		Oms org. eenheid loopbaanstep	4		oe_vol_nm	varchar(50)	
		Omschrijving loopbaanstep	14		loopb_oms	varchar(25)	
		Organisatorische eenheid	5		oe_kort_nm	varchar(7)	
		Persoon	1		pers_nr	numeric	Identificatie medewerker
		Soort loopbaanstep	11		loopb_srt	numeric	
		Standaard functie	9		oms	varchar(50)	
		Status loopbaanstep	10		loopb_stat	varchar(3)	
		Toelichting loopbaanstep	17		loopb_toel	varchar(7734)	
		Version	3		u_version	varchar(1)	Technisch veld, heeft geen betekenis
		Volgnummer loopbaanstep	2		vignr	numeric	Identificatie loopbaanstep
		Werkterrein	8		werkt	varchar(4)	
Persoonlijke kwalif	MC	Aktie organisatie kwalificatie	7	DPIE105	aktie_org	varchar(3)	
		Aktie persoon kwalificatie	8		aktie_pers	varchar(3)	
		Begindatum	12		begin_dt	datetime	
		Classificatie kwal.waardering	11		kwalif_wrd	varchar(3)	
		Datum laatste wijziging	9		wijzig_dt	datetime	
		Einddatum	13		eind_dt	datetime	

		Gebruiker laatste wijziging	10		wijzig_id	varchar(10)	
		Kwalificatie	3		kwalf_id	varchar(4)	Identificatie kwalificatie
		Kwalificatie waardering	6		kwalf_kd	varchar(4)	
		Kwalificatiesoort	2		kwalf_srt	varchar(4)	Identificatie kwalificatiesoort
		Persoon	1		pers_nr	numeric	Identificatie medewerker
		Toelichting pers.kwalificatie	14		pers_toel	varchar(7889)	
		Version	5		u_version	varchar(1)	Technisch veld, heeft geen betekenis
		Volgnummer	4		vlgnr	numeric	Identificatie volgnummer
Persoonlijke opl stap	MO	Aktie organisatie opl.stap	5	DPIE306	aktie_org	varchar(3)	
		Aktie persoon opl.stap	6		aktie_pers	varchar(3)	
		Begindatum opleidingstap	8		begin_dt	datetime	
		Einddatum opleidingstap	9		eind_dt	datetime	
		Geplande datum opleidingstap	10		plan_dt	datetime	
		Kosten opleidingstap	15		kosten	numeric	
		Opleiding	2		opleiding	varchar(10)	Identificatie opleiding
		Opleidingsinstituut	7		opl_inst	varchar(10)	
		Opleidingstype	18		opl_type	varchar(10)	
		Persoon	1		pers_nr	numeric	Identificatie medewerker
		Status diploma	13		dipl_stat	varchar(3)	
		Status inschrijving opleiding	11		insch_stat	varchar(3)	
		Status opleidingstap	12		opl_stat	varchar(3)	
		Toelichting opleidingstap	19		opl_toel	varchar(7849)	
		Version	4		u_version	varchar(1)	Technisch veld, heeft geen betekenis
		Volgnummer opleiding	3		vlgnr	numeric	Identificatie volgnummer opleiding
		Voortgang opleidingstap	14		voortgang	varchar(3)	
Werkgeversbijdrage opl.stap	16	wkgv_bijdr	numeric				
Werknemersbijdrage opl.stap	17	wknm_bijdr	numeric				
Schaal waardering kwalif	RT	Oms. schaal waardering kwalific.	3	DPIE106	schaal_oms	varchar(25)	
		Schaal waardering kwalificatie	1		schaal_wrd	varchar(4)	
		Version	2		u_version	varchar(1)	Technisch veld, heeft geen betekenis
Soort loopbaanstap	RT	Oms. soort loopbaanstap	3	DPIE205	srt_oms	varchar(25)	
		Soort loopbaanstap	1		loopb_srt	numeric	
		Version	2		u_version	varchar(1)	Technisch veld, heeft geen betekenis
Stand kwalif waardering	RT	Class. stnd. waardering kwal.	5	DPIE107	kwalf_wrd	varchar(3)	

		Kwalificatie waardering	1		kwalf_kd	varchar(4)	
		Oms. schaal waardering kwalificatie	4		wrd_oms	varchar(25)	
		Schaal waardering kwalificatie	2		schaal_wrd	varchar(4)	
		Version	3		u_version	varchar(1)	Technisch veld, heeft geen betekenis
Status diploma	RT	Omschrijving status diploma	3	DPIE307	stat_oms	varchar(25)	
		Status diploma	1		dipl_stat	varchar(3)	
		Version	2		u_version	varchar(1)	Technisch veld, heeft geen betekenis
Status inschr opl stap	RT	Omschr. status inschr. opl.stap	3	DPIE308	stat_oms	varchar(25)	
		Status inschrijving opl.stap	1		insch_stat	varchar(3)	
		Version	2		u_version	varchar(1)	Technisch veld, heeft geen betekenis
Status loopbaanstap	RT	Oms. status loopbaanstap	3	DPIE202	stat_oms	varchar(25)	
		Status loopbaanstap	1		loopb_stat	varchar(3)	
		Version	2		u_version	varchar(1)	Technisch veld, heeft geen betekenis
Status opleidingsstap	RT	Omschrijving status opl.stap	3	DPIE309	stat_oms	varchar(25)	
		Status opleidingstap	1		opl_stat	varchar(3)	
		Version	2		u_version	varchar(1)	Technisch veld, heeft geen betekenis
Toelichting afspraken	MO	Afspraak toelichting		DPIE311	Afspraak toelichting		
		Opleiding	2		opleiding	varchar(10)	Identificatie opleiding
		Persoon	1		pers_nr	numeric	Identificatie medewerker
		Version	4		u_version	varchar(1)	Technisch veld, heeft geen betekenis
		Volnummer opleiding	3		vlgnr	numeric	Identificatie volgnummer opleiding
Toelichting financiën	MO	Opleiding	2	DPIE313	opleiding	varchar(10)	Identificatie opleiding
		Persoon	1		pers_nr	numeric	Identificatie medewerker
		Toelichting financiën opl.stap	5		fin_toel	varchar(7973)	
		Version	4		u_version	varchar(1)	Technisch veld, heeft geen betekenis
		Volnummer opleiding	3		vlgnr	numeric	Identificatie volgnummer opleiding
Toelichting functie	ML	Persoon	1	DPIE204	pers_nr	numeric	Identificatie medewerker
		Toelichting nevenfunctie	4		func_toel	varchar(7984)	
		Version	3		u_version	varchar(1)	Technisch veld, heeft geen betekenis
		Volnummer loopbaanstap	2		vlgnr	numeric	Identificatie volgnummer loopbaanstap
Toelichting voortgang	ML	Opleiding	2	DPIE312	opleiding	varchar(10)	Identificatie opleiding
		Persoon	1		pers_nr	numeric	Identificatie medewerker
		Toelichting voortgang opl.stap	5		vrtg_toel	varchar(7973)	
		Version	4		u_version	varchar(1)	Technisch veld, heeft geen betekenis

		Volgnummer opleiding	3		vlgnr	numeric	Identificatie volgnummer opleiding
Voortgang opl stap	RT	Omschrijving voortgang opl.stap	3	DPIE310	voortg_oms	varchar(25)	
		Version	2		u_version	varchar(1)	Technisch veld, heeft geen betekenis
		Voortgang opleidingstap	1		voortgang	varchar(3)	
Werkerrein	RT	Omschrijving werkerrein	3	DPIE203	werkt_oms	varchar(25)	
		Version	2		u_version	varchar(1)	Technisch veld, heeft geen betekenis
		Werkerrein	1		werkt	varchar(4)	

Schema van gegevensgroep *Formatie en organisatie*

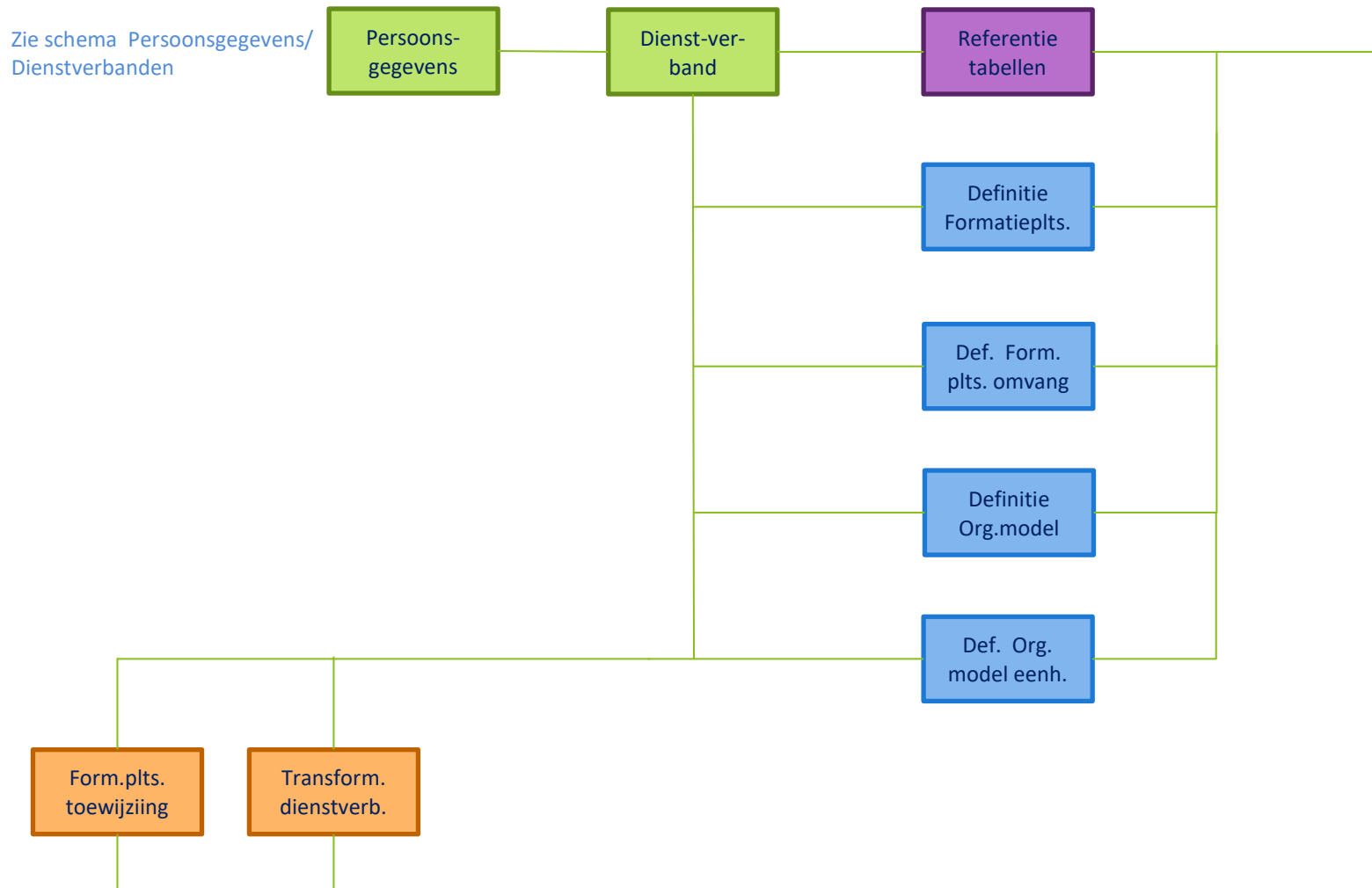

Entiteiten van gegevensgroep Formatie en Organistie

- Categorie inconvenienten
- Formatieplaats
- Formatieplaats indicatie1
- Formatieplaats indicatie10
- Formatieplaats indicatie2
- Formatieplaats indicatie3
- Formatieplaats indicatie4
- Formatieplaats indicatie5
- Formatieplaats indicatie6
- Formatieplaats indicatie7
- Formatieplaats indicatie8
- Formatieplaats indicatie9
- Formatieplaats omvang
- Formatieplaats toewijzing
- Functiegebied
- Functiekwalificatie
- Functieniveau
- Functieverloning
- Manager org modellen
- Organisatiemodel
- Organisatiemodel eenheid
- Reden einde formplaats
- Reden einde toewijzing
- Reden toewijzing
- Soort formatieplaats
- Stadium orgmodel
- Standaard functie
- Standaard functie kwalif
- Status toewijzing
- Transf Dienstverbanden
- Transformatie Org Eenheid

HR Data Feed Gegevensgroep: Formatie en organisatie				HR Core Online			
Entiteit	Type	Kolomnaam	Vlgnr. in .CSV file	Bron tabel	Bron kolom	Datatype	Opmerking
Categorie inconvenienten	RT	Categorie	1	dpif062	catinc_kd	varchar(3)	Identificatie categorie inconvenienten
		Omschrijving	3		oms	varchar(25)	
		Version	2		u_version	varchar(1)	Technisch veld, heeft geen betekenis
Formatieplaats	DP	Atw. fulltime uren/wk	13	dpif003	afw_full	numeric	
		Code indicatie 1	17		fp_code1_ind	varchar(5)	
		Code indicatie 10	26		fp_code10_ind	varchar(5)	
		Code indicatie 2	18		fp_code2_ind	varchar(5)	
		Code indicatie 3	19		fp_code3_ind	varchar(5)	
		Code indicatie 4	20		fp_code4_ind	varchar(5)	
		Code indicatie 5	21		fp_code5_ind	varchar(5)	
		Code indicatie 6	22		fp_code6_ind	varchar(5)	
		Code indicatie 7	23		fp_code7_ind	varchar(5)	
		Code indicatie 8	24		fp_code8_ind	varchar(5)	
		Code indicatie 9	25		fp_code9_ind	varchar(5)	
		Einddatum	15		eind_dt	datetime	
		Functie	5		func_kd	varchar(10)	
		Geformaliseerd	12		ind_formatie	varchar(1)	
		Ingaande	14		ingang_dt	datetime	
		Kenmerk 1	27		fp_kenmerk1	varchar(50)	
		Kenmerk 10	36		fp_kenmerk10	varchar(50)	
		Kenmerk 2	28		fp_kenmerk2	varchar(50)	
		Kenmerk 3	29		fp_kenmerk3	varchar(50)	
		Kenmerk 4	30		fp_kenmerk4	varchar(50)	
		Kenmerk 5	31		fp_kenmerk5	varchar(50)	
		Kenmerk 6	32		fp_kenmerk6	varchar(50)	
		Kenmerk 7	33		fp_kenmerk7	varchar(50)	
Kenmerk 8	34	fp_kenmerk8	varchar(50)				
Kenmerk 9	35	fp_kenmerk9	varchar(50)				
Kostendr.	8	kstdrg_kd	varchar(7)				

		Kostenplaats	10		kstpl_kd	varchar(7)	
		Kostensoort	6		kstsrtd_kd	varchar(7)	
		Model	4		om_kd	varchar(5)	
		Nummer	1		dpif003_sl	numeric	Identificatie formatieplaats
		Org. eenheid	3		dpif002_sl	numeric	
		Reden eind	9		redeind_kd	varchar(3)	
		Referentie	11		referentie	varchar(10)	
		Soort formatieplaats	7		fpisrt_kd	varchar(3)	
		Toelichting	16		toel	varchar(512)	
		Version	2		u_version	varchar(1)	Technisch veld, heeft geen betekenis
Formatieplaats indicatie 1	RT	Code indicatie 1	1	dpif021	fp_code1_ind	varchar(5)	Identificatie formatieplaats indicaie 1
		Oms. code indicatie 1	3		fp_code1_oms	varchar(50)	
		Version	2		u_version	varchar(1)	Technisch veld, heeft geen betekenis 10
Formatieplaats indicatie 10	RT	Code indicatie 10	1	dpif030	fp_code10_ind	varchar(5)	Identificatie formatieplaats indicaie
		Oms. code indicatie 10	3		fp_code10_oms	varchar(50)	
		Version	2		u_version	varchar(1)	Technisch veld, heeft geen betekenis 2
Formatieplaats indicatie 2	RT	Code indicatie 2	1	dpif022	fp_code2_ind	varchar(5)	Identificatie formatieplaats indicaie
		Oms. code indicatie 2	3		fp_code2_oms	varchar(50)	
		Version	2		u_version	varchar(1)	Technisch veld, heeft geen betekenis 3
Formatieplaats indicatie 3	RT	Code indicatie 3	1	dpif023	fp_code3_ind	varchar(5)	Identificatie formatieplaats indicaie
		Oms. code indicatie 3	3		fp_code3_oms	varchar(50)	
		Version	2		u_version	varchar(1)	Technisch veld, heeft geen betekenis 4
Formatieplaats indicatie 4	RT	Code indicatie 4	1	dpif024	fp_code4_ind	varchar(5)	Identificatie formatieplaats indicaie
		Oms. code indicatie 4	3		fp_code4_oms	varchar(50)	
		Version	2		u_version	varchar(1)	Technisch veld, heeft geen betekenis 5
Formatieplaats indicatie 5	RT	Code indicatie 5	1	dpif025	fp_code5_ind	varchar(5)	Identificatie formatieplaats indicaie
		Oms. code indicatie 5	3		fp_code5_oms	varchar(50)	
		Version	2		u_version	varchar(1)	Technisch veld, heeft geen betekenis 6
Formatieplaats indicatie 6	RT	Code indicatie 6	1	dpif026	fp_code6_ind	varchar(5)	Identificatie formatieplaats indicaie
		Oms. code indicatie 6	3		fp_code6_oms	varchar(50)	
		Version	2		u_version	varchar(1)	Technisch veld, heeft geen betekenis 7
Formatieplaats indicatie 7	RT	Code indicatie 7	1	dpif027	fp_code7_ind	varchar(5)	Identificatie formatieplaats indicaie
		Oms. code indicatie 7	3		fp_code7_oms	varchar(50)	
		Version	2		u_version	varchar(1)	Technisch veld, heeft geen betekenis 8

Formatieplaats indicatie8	RT	Code indicatie 8	1	dpif028	fp_code8_ind	varchar(5)	Identificatie formatieplaats indicaie
		Oms. code indicatie 8	3		fp_code8_oms	varchar(50)	
		Version	2		u_version	varchar(1)	Technisch veld, heeft geen betekenis
Formatieplaats indicatie9	RT	Code indicatie 9	1	dpif029	fp_code9_ind	varchar(5)	Identificatie formatieplaats indicaie 9
		Oms. code indicatie 9	3		fp_code9_oms	varchar(50)	
		Version	2		u_version	varchar(1)	Technisch veld, heeft geen betekenis
Formatieplaats omvang	DP	Aantal FTE	5	dpif013	aan_fte	numeric	
		Aantal uren	6		aan_uren	numeric	
		Einddatum	4		eind_dt	datetime	
		Geblok. vac.ruimte FTE	8		aan_fte_blok_vac	numeric	
		Geblok. vac.ruimte uren/week	9		aan_uren_blok_vac	numeric	
		Ingangsdatum	2		ingang_dt	datetime	Identificatie ingangsdatum
		Org. eenheid	1		dpif003_sl	numeric	Identificatie formatieplaats omvang
		Rest vac.ruimte FTE	10		aan_fte_rest_vac	numeric	
		Rest vac.ruimte uren/week	11		aan_uren_rest_vac	numeric	
		Stoelen	7		aan_stoel	numeric	
		Version	3		u_version	varchar(1)	Technisch veld, heeft geen betekenis
Formatieplaats toewijzing	MF	Aantal FTE	10	dpif006	aan_fte	numeric	
		Aantal uren	11		aan_uren	numeric	
		Dienstverband	3		dv_vlgnr	numeric	Identificatie dienstverband
		Einddatum	9		eind_dt	datetime	
		Formatieplaats toewijzing	1		dpif003_sl	numeric	Identificatie formatieplaats toewijzing
		Ingangsdatum	4		ingang_dt	datetime	Identificatie ingangsdatum
		Persoon	2		pers_nr	numeric	Identificatie medewerker
		Reden einde toewijzing	8		eind_toew_kd	varchar(3)	
		Reden toewijzing	7		red_toew_kd	varchar(3)	
		Status toewijzing	6		stattoe_kd	varchar(3)	
		Toelichting	12		toel	varchar(7913)	
		Versie	5		u_version	varchar(1)	Technisch veld, heeft geen betekenis
		Functiegebied	RT		Functiegebied	1	dpif058
Omschrijving	3			oms	varchar(25)		
Version	2			u_version	varchar(1)	Technisch veld, heeft geen betekenis	
Functiekwalificatie	RT	Functiecode	1	dpif009	func_kd	varchar(10)	Identificatie functiekwalificatie
		kode kwalificatiesoort	5		kwalf_kd	varchar(4)	

		Kwalificatie-id	3		kwalif_id	varchar(4)	Identificatie kwalificatie
		soort kwalificatiesoort	2		kwalif_srt	varchar(4)	Identificatie soort kwalificatiesoort
		Version	4		u_version	varchar(1)	Technisch veld, heeft geen betekenis
Functieniveau	RT	Functieniveau	1	dpif059	funniv_kd	varchar(3)	
		Omschrijving	3		oms	varchar(25)	
		Version	2		u_version	varchar(1)	Technisch veld, heeft geen betekenis
Functieverloning	RT	Functieverloning	1	dpif060	funver_kd	varchar(3)	
		Omschrijving	3		oms	varchar(25)	
		Version	2		u_version	varchar(1)	Technisch veld, heeft geen betekenis
Manager org modellen	RT	Geleid door	2	dpif005	pers_nr	numeric	Identificatie manager
		Org. eenheid	1		dpif002_sl	numeric	Identificatie organisatie eenheid
		Rolomschrijving	4		rol	varchar(50)	
		Version	3		u_version	varchar(1)	Technisch veld, heeft geen betekenis
Organisatiemodel	DM	Aantal budgetperioden	11	dpif001	aan_bdg_per	numeric	
		Aantal salarisperioden	12		aan_sal_per	numeric	
		Actueel	14		actueel	varchar(1)	
		Code	1		om_kd	varchar(5)	Identificatie organisatiemodel
		Einddatum	6		eind_dt	datetime	
		Fulltime uren	8		fulltime	numeric	
		Ingaande	5		ingang_dt	datetime	
		Max FTE	10		max_fte	numeric	
		Omschrijving	4		oms	varchar(25)	
		Regulatie	7		ind_regur	varchar(1)	
		Stadium	3		stodom_kd	varchar(3)	
		Standaard	13		standaard	varchar(1)	
		Toelichting	15		toel	varchar(78986)	
		Vaste fulltime uren/wk	9		ind_vastfull	varchar(1)	
		Version	2		u_version	varchar(1)	Technisch veld, heeft geen betekenis
Organisatiemodel eenheid	DM	Afk.	5	dpif002	oe_kort_nm	varchar(7)	
		Current niveau autorisatie	9		oe_autor	varchar(14)	
		Geblokkeerd	11		oe_blok	varchar(1)	
		Huisnr toevoeging	15		oe_hnr_toev	varchar(5)	
		Huisnummer	14		oe_huisnr	numeric	
		Kostendrager	19		kstdrg_kd	varchar(7)	

		Kostenplaats	8		kstpl_kd	varchar(7)	
		Model	3		om_kd	varchar(5)	
		Naam	6		oe_vol_nm	varchar(50)	
		Nieuw niveau autorisatie	10		oe_autor_n	varchar(14)	
		Occurrence nummer	12		oe_ocnr	numeric	
		Onderdeel van	7		oe_hoger_n	numeric	
		Plaats	17		oe_plaats	varchar(25)	
		Postcode	16		oe_postcode	varchar(9)	
		Sleutel	1		dpif002_sl	numeric	Identificatie organisatiemodel eenheid
		Straatnaam	13		oe_straat	varchar(25)	
		Telefoon	18		oe_telefoon	varchar(15)	
		Type	4		orgeenh_kd	varchar(3)	
		Version	2		u_version	varchar(1)	Technisch veld, heeft geen betekenis
Reden einde formplaats	RT	Omschrijving	3	dpif057	oms	varchar(25)	
		reden einde form.plaats	1		redeind_kd	varchar(3)	Identificatie reden einde formatieplaats
		Version	2		u_version	varchar(1)	Technisch veld, heeft geen betekenis
Reden einde toewijzing	RT	Omschrijving	3	dpif055	oms	varchar(25)	
		reden einde toewijzing	1		eind_toew_kd	varchar(3)	Identificatie reden einde toewijzing
		Version	2		u_version	varchar(1)	Technisch veld, heeft geen betekenis
Reden toewijzing	RT	Omschrijving	3	dpif053	oms	varchar(25)	
		reden eind toewijzing	1		red_toew_kd	varchar(3)	Identificatie reden toewijzing
		Version	2		u_version	varchar(1)	Technisch veld, heeft geen betekenis
Soort formatieplaats	RT	Omschrijving	3	dpif056	oms	varchar(25)	
		soort form.plaats	1		fplsrtd_kd	varchar(3)	Identificatie soort formatieplaats
		Version	2		u_version	varchar(1)	Technisch veld, heeft geen betekenis
Stadium orgmodel	RT	Omschrijving	3	dpif051	oms	varchar(25)	
		Stadium	1		stodom_kd	varchar(3)	Identificatie stadium organisatiemodel
		Version	2		u_version	varchar(1)	Technisch veld, heeft geen betekenis
Standaard functie	RT	Code Standaard functie	1	dpif008	stanf_kd	varchar(7)	Identificatie standaard functie
		Functiegebiedcode	3		fungeb_kd	varchar(3)	
		Functieniveaucode	4		funniv_kd	varchar(3)	
		Omschrijving	5		oms	varchar(50)	
		Version	2		u_version	varchar(1)	Technisch veld, heeft geen betekenis
Standaard functie kwalif	RT	Kwalificatie	3	dpif032	kwalif_id	varchar(4)	

		Kwalificatiesoort	2		kwalf_srt	varchar(4)	
		Kwalificatiewaardering	5		kwalf_kd	varchar(4)	
		Standaard functie	1		stanf_kd	varchar(7)	Identificatie standaard functie
		Version	4		u_version	varchar(1)	Technisch veld, heeft geen betekenis
Status toewijzing	RT	Omschrijving	3	dpif054	oms	varchar(25)	
		Status	1		stattoe_kd	varchar(3)	Identificatie status toewijzing
		Version	2		u_version	varchar(1)	Technisch veld, heeft geen betekenis
Transf Dienstverbanden	MD	Dienstverband	3	dpif007	dv_vlgnr	numeric	Identificatie dienstverband
		Funciecode	6		func_kd	varchar(10)	
		Model	1		om_kd	varchar(5)	Identificatie model
		Organisatiemodaleenheid	5		dpif002_sl	numeric	
		Persoon	2		pers_nr	numeric	Identificatie medewerker
		Version	4		u_version	varchar(1)	Technisch veld, heeft geen betekenis
Transformatie OrgEenheid	RT	Code model	1	dpif004	om_kd	varchar(5)	Identificatie model
		Org. eenheid	4		dpif002_sl	numeric	
		Oude Organisatorische eenheid	2		dpib015_sl	numeric	Identificatie oude organisatorische eenheid
		Version	3		u_version	varchar(1)	Technisch veld, heeft geen betekenis

Schema van gegevensgroep *Tijdregistratie*

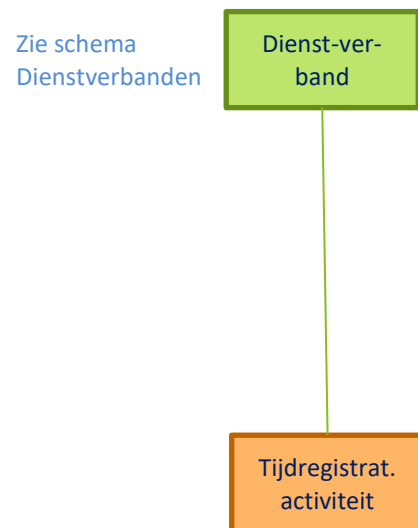

Entiteiten van gegevensgroep Tijdregistratie

- Tijdregistratie activiteit

HR Data Feed Gegevensgroep: Tijdregistratie				HR Core Online			
Entiteit	Type	Kolomnaam	Vlgnr. in .CSV file	Bron tabel	Bron kolom	Datatype	Opmerking
Tijdregistratie activiteit	MT	Afwijkende dienst	22	dpin150	afw_dnst_ind	varchar(1)	
		Begintijd activiteit	16		tr_begin_td	datetime	
		Berekeningsperiode	21		ber_periode	varchar(6)	
		Code activiteit	14		act_kd	varchar(3)	
		Code dienst	12		dnst_kd	varchar(4)	
		Code percentage	23		perc_kd	numeric	
		Dagdeel	4		dagdeel	numeric	Identificatie dagdeel
		Datum activiteit	3		tr_dt	datetime	Identificatie datum activiteit
		Duur activiteit	18		tr_duur	datetime	
		Eindtijd activiteit	17		tr_eind_td	datetime	
		Indicatie herkomst	24		herkomst_ind	varchar(1)	
		Jaar	19		jaar	numeric	
		Kostendrager	10		kstdrg_kd	varchar(7)	
		Logon id	5		logon_id	numeric	Identificatie logon id
		Org eenheid activiteit	13		oe_activiteit	numeric	
		Org eenheid dienst	11		oe_dienst	numeric	
		Org eenheid registratie	9		oe_registratie	numeric	
		Periode	20		periode	numeric	
		Persoonsnummer	1		pers_nr	numeric	Identificatie medewerker
		Regel volgnr TR act	8		tr_volgnr	Numeric	
Status activiteit	15	act_status	varchar(1)				
Technische sleutel	6	dpin150_sl	numeric	Identificatie tijdregistratie activiteit (technisch)			
Version	7	u_version	varchar(1)	Technisch veld, heeft geen betekenis			
Volgnr dienstverband	2	dv_vlgnr	numeric	Identificatie dienstverband			

Schema van gegevensgroep *PKB*

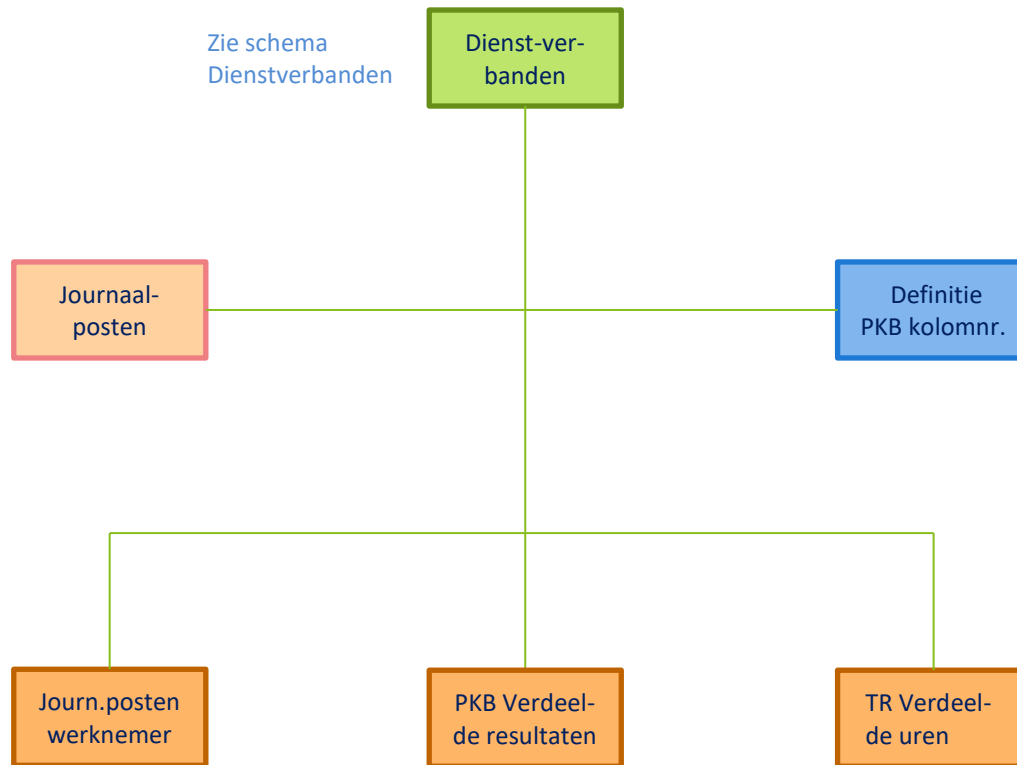

Entiteiten van gegevensgroep PKB

- Journaalposten
- Journaalposten werknemer
- PKB Kolomnummer
- PKB verdeelde resultaten
- TR Verdeeluren

HR Data Feed Gegevensgroep: PKB				HR Core Online Online			
Entiteit	Type	Kolomnaam	Vlgnr. in .CSV file	Bron tabel	Bron kolom	Datatype	Opmerking
Journaalposten	DJ	Aantal FTE	14	dpii011	aant_fte	numeric	
		Bedrag	12		pkb_bedrag	numeric	
		Herkomst	7		herkomst_kd	varchar(3)	
		Instelling	6		inst_nr	numeric	
		Jaar	3		jaar	numeric	
		Kostendrager	11		kstdrg_kd	varchar(7)	
		Kostenplaats	10		kstpl_kd	varchar(7)	
		Kostensoort	9		kstsrtd_kd	varchar(7)	
		Opdrachtgever	5		opdrgr_nr	numeric	
		Prod.periode	4		prod_periode	numeric	
		Technische sleutel	1		dpii011_sl	numeric	Identificatie journaalpost (technisch)
		Tegenrekening	8		jp_reknr	varchar(7)	
		Uren	13		aant_uren	numeric	
		Version	2		u_version	varchar(1)	Technisch veld, heeft geen betekenis
Journaalposten werknemer	MJ	Aantal FTE	17	dpii009	aant_fte	numeric	
		Bedrag	15		pkb_bedrag	numeric	
		Herkomst	13		herkomst_kd	varchar(3)	
		Instelling	6		inst_nr	numeric	
		Jaar	3		jaar	numeric	
		Kostendrager	10		kstdrg_kd	varchar(7)	
		Kostenplaats	9		kstpl_kd	varchar(7)	
		Kostensoort	8		kstsrtd_kd	varchar(7)	
		Opdrachtgever	5		opdrgr_nr	numeric	
		Persoonsnummer	11		pers_nr	numeric	
		Prod.periode	4		prod_periode	numeric	
		Registratienummer	14		reg_nr	numeric	
		Technische sleutel	1		dpii009_sl	numeric	Identificatie journaalpost medewerker (technisch)
		Tegenrekening	7		jp_reknr	varchar(7)	
Uren	16	aant_uren	numeric				

		Version	2		u_version	varchar(1)	Technisch veld, heeft geen betekenis
		Volgnr dienstverband	12		dv_vlgnr	numeric	
PKB (Personele Kostenbewaking) Kolomnummer	RT	Ind. Salaris Resultaat	5	dpiil013	ind_sal_res	varchar(1)	
		Kolomnummer	1		kolom_nr	numeric	Identificatie kolomnummer
		Regelnummer	2		regel_nr	numeric	Identificatie regelnummer
		Uitvoercodes	4		uitv_kd	numeric	
		Version	3		u_version	varchar(1)	Technisch veld, heeft geen betekenis
PKB (Personele Kostenbewaking) verdeelde resultaten	MP	Herkomst	11	dpiil014	herkomst_kd	varchar(3)	
		Instelling	13		inst_nr	numeric	
		Jaar	5		jaar	numeric	
		Kostendrager	10		kstdrg_kd	numeric	
		Kostenplaats	9		kstpl_kd	numeric	
		Kostensoort	8		kstsr_kd	numeric	
		Opdrachtgever	12		opdrgr_nr	numeric	
		Persoonsnummer	3		pers_nr	numeric	
		Prod.periode	6		prod_periode	numeric	
		Regelnummer	15		regel_nr	numeric	
		Registratienummer	14		reg_nr	numeric	
		Sal.periode	7		sal_periode	numeric	
		Technische sleutel	1		dpiil014_sl	numeric	Identificatie verdeelde resultaten
		Version	2		u_version	varchar(1)	Technisch veld, heeft geen betekenis
		Volgnr dienstverband	4		dv_vlgnr	numeric	
		Waarde 1	16		pkb_waarde_1	numeric	
		Waarde 10	25		pkb_waarde_10	numeric	
		Waarde 100	115		pkb_waarde_100	numeric	
		Waarde 11	26		pkb_waarde_11	numeric	
		Waarde 12	27		pkb_waarde_12	numeric	
		Waarde 13	28		pkb_waarde_13	numeric	
		Waarde 14	29		pkb_waarde_14	numeric	
		Waarde 15	30		pkb_waarde_15	numeric	
		Waarde 16	31		pkb_waarde_16	numeric	
		Waarde 17	32		pkb_waarde_17	numeric	
		Waarde 18	33		pkb_waarde_18	numeric	
Waarde 19	34	pkb_waarde_19	numeric				

Waarde 2	17
Waarde 20	35
Waarde 21	36
Waarde 22	37
Waarde 23	38
Waarde 24	39
Waarde 25	40
Waarde 26	41
Waarde 27	42
Waarde 28	43
Waarde 29	44
Waarde 3	18
Waarde 30	45
Waarde 31	46
Waarde 32	47
Waarde 33	48
Waarde 34	49
Waarde 35	50
Waarde 36	51
Waarde 37	52
Waarde 38	53
Waarde 39	54
Waarde 4	19
Waarde 40	55
Waarde 41	56
Waarde 42	57
Waarde 43	58
Waarde 44	59
Waarde 45	60
Waarde 46	61
Waarde 47	62
Waarde 48	63
Waarde 49	64
Waarde 5	20

pkb_waarde_2	numeric
pkb_waarde_20	numeric
pkb_waarde_21	numeric
pkb_waarde_22	numeric
pkb_waarde_23	numeric
pkb_waarde_24	numeric
pkb_waarde_25	numeric
pkb_waarde_26	numeric
pkb_waarde_27	numeric
pkb_waarde_28	numeric
pkb_waarde_29	numeric
pkb_waarde_3	numeric
pkb_waarde_30	numeric
pkb_waarde_31	numeric
pkb_waarde_32	numeric
pkb_waarde_33	numeric
pkb_waarde_34	numeric
pkb_waarde_35	numeric
pkb_waarde_36	numeric
pkb_waarde_37	numeric
pkb_waarde_38	numeric
pkb_waarde_39	numeric
pkb_waarde_4	numeric
pkb_waarde_40	numeric
pkb_waarde_41	numeric
pkb_waarde_42	numeric
pkb_waarde_43	numeric
pkb_waarde_44	numeric
pkb_waarde_45	numeric
pkb_waarde_46	numeric
pkb_waarde_47	numeric
pkb_waarde_48	numeric
pkb_waarde_49	numeric
pkb_waarde_5	numeric

Waarde 50	65
Waarde 51	66
Waarde 52	67
Waarde 53	68
Waarde 54	69
Waarde 55	70
Waarde 56	71
Waarde 57	72
Waarde 58	73
Waarde 59	74
Waarde 6	21
Waarde 60	75
Waarde 61	76
Waarde 62	77
Waarde 63	78
Waarde 64	79
Waarde 65	80
Waarde 66	81
Waarde 67	82
Waarde 68	83
Waarde 69	84
Waarde 7	22
Waarde 70	85
Waarde 71	86
Waarde 72	87
Waarde 73	88
Waarde 74	89
Waarde 75	90
Waarde 76	91
Waarde 77	92
Waarde 78	93
Waarde 79	94
Waarde 8	23
Waarde 80	95

pkb_waarde_50	numeric
pkb_waarde_51	numeric
pkb_waarde_52	numeric
pkb_waarde_53	numeric
pkb_waarde_54	numeric
pkb_waarde_55	numeric
pkb_waarde_56	numeric
pkb_waarde_57	numeric
pkb_waarde_58	numeric
pkb_waarde_59	numeric
pkb_waarde_6	numeric
pkb_waarde_60	numeric
pkb_waarde_61	numeric
pkb_waarde_62	numeric
pkb_waarde_63	numeric
pkb_waarde_64	numeric
pkb_waarde_65	numeric
pkb_waarde_66	numeric
pkb_waarde_67	numeric
pkb_waarde_68	numeric
pkb_waarde_69	numeric
pkb_waarde_7	numeric
pkb_waarde_70	numeric
pkb_waarde_71	numeric
pkb_waarde_72	numeric
pkb_waarde_73	numeric
pkb_waarde_74	numeric
pkb_waarde_75	numeric
pkb_waarde_76	numeric
pkb_waarde_77	numeric
pkb_waarde_78	numeric
pkb_waarde_79	numeric
pkb_waarde_8	numeric
pkb_waarde_80	numeric

		Waarde 81	96		pkb_waarde_81	numeric	
		Waarde 82	97		pkb_waarde_82	numeric	
		Waarde 83	98		pkb_waarde_83	numeric	
		Waarde 84	99		pkb_waarde_84	numeric	
		Waarde 85	100		pkb_waarde_85	numeric	
		Waarde 86	101		pkb_waarde_86	numeric	
		Waarde 87	102		pkb_waarde_87	numeric	
		Waarde 88	103		pkb_waarde_88	numeric	
		Waarde 89	104		pkb_waarde_89	numeric	
		Waarde 9	24		pkb_waarde_9	numeric	
		Waarde 90	105		pkb_waarde_90	numeric	
		Waarde 91	106		pkb_waarde_91	numeric	
		Waarde 92	107		pkb_waarde_92	numeric	
		Waarde 93	108		pkb_waarde_93	numeric	
		Waarde 94	109		pkb_waarde_94	numeric	
		Waarde 95	110		pkb_waarde_95	numeric	
		Waarde 96	111		pkb_waarde_96	numeric	
		Waarde 97	112		pkb_waarde_97	numeric	
		Waarde 98	113		pkb_waarde_98	numeric	
		Waarde 99	114		pkb_waarde_99	numeric	
TR (Tijdregistratie) Verdeeluren	MU	Aantal uren	18	dpil006	aant_uren	numeric	
		Activiteitsoort	8		actsrt_kd	varchar(2)	
		Berekeningsperiode	7		ber_periode	varchar(6)	
		Code Percentage	11		perc_kd	numeric	
		DV-volgnnummer	4		dv_vlgnr	numeric	
		Jaar	5		jaar	numeric	
		Kostendrager	13		kstdrg_kd	varchar(7)	
		Kostenplaats	14		kstpl_kd	varchar(7)	
		Kostensoort	15		kstsrt_kd	varchar(7)	
		Org. Eenh. gewerkt	12		oe_gewerkt	numeric	
		Percentage uurloon	17		perc_uurln	numeric	
		Periode	6		periode	numeric	
		Persoonsnummer	3		pers_nr	numeric	
		Regeling	10		reg_kd	varchar(3)	

	Regelingssoort	9	reg_srt_kd	varchar(5)	
	Rubriekcode	16	rubriek_kd	varchar(6)	
	Technische sleutel	1	dpil006_sl	numeric	Identificatie TR verdeeluren (technisch)
	Version	2	u_version	varchar(1)	Technisch veld, heeft geen betekenis